

Município de Sirinhaém

Rua Sebastião Chaves, SN - CENTRO - 55.580-000 - Sirinhaém/ PE
CNPJ: 10.292.209/0001-20



Usuário: Zeferino Santos

Chave de Autenticação Digital
1198-2798-718

Página
1 / 1

Anexo 1 da Lei Nº 4.320/64 - Demonstração da Receita e Despesa Segundo as Categorias Econômicas

Valores em R\$ - Período: Orçamento/2023

RECEITA		DESPESA	
Receitas Correntes		Despesas Correntes	
Receita Tributária	7.280.000,00	Pessoal e Encargos Sociais	90.567,00
Receita de Contribuições	1.338.000,00	Juros e Encargos da Dívida	60.000,00
Receita Patrimonial	633.000,00	Outras Despesas Correntes	47.633,00
Transferências Correntes	161.256.000,00		
Outras Receitas Correntes	528.000,00		
Total das Receitas Correntes	171.035.000,00	Total de Despesas Correntes	138.800,00
Dedução	-17.235.000,00		
Déficit		Superávit	14.200,00
Total	153.800.000,00	Total	153.800.000,00
Superávit do Orçamento		Déficit do Orçamento	
	14.930.000,00		
Receitas de Capital		Despesas de Capital	
Alienação de Bens	100.000,00	Investimentos	12.208,00
Transferência de Capital	3.000.000,00	Inversões Financeiras	20.000,00
		Amortização da Dívida	4.040,00
Total das Receitas de Capital	3.100.000,00	Total de Despesas de Capital	16.248,00
Déficit		Superávit	1.588,00
Total	18.030.000,00	Total	18.030.000,00
Superávit do Orçamento		Déficit do Orçamento	
Receitas Correntes Intra-Orçamentárias		Despesas Correntes Intra-Orçamentárias	
Total das Receitas Correntes Intra-Orçamentárias		Total das Despesas Correntes Intra-Orçamentárias	
Déficit		Superávit	
Total		Total	
Superávit do Orçamento		Déficit do Orçamento	
Receitas de Capital Intra-Orçamentárias		Despesas de Capital Intra-Orçamentárias	
Total das Receitas de Capital Intra-Orçamentárias		Total das Despesas de Capital Intra-Orçamentárias	
Déficit		Superávit	
Total		Total	
Superávit do Orçamento		Déficit do Orçamento	
Transferências Financeiras		Transferências Financeiras	
Déficit		Superávit	
Total		Total	
TOTAL GERAL	156.900.000,00	TOTAL GERAL	156.900.000,00

Resumo

RECEITA		DESPESA	
Receitas Correntes	153.800.000,00	Despesas Correntes	138.870.000,00
Receitas de Capital	3.100.000,00	Despesas de Capital	16.492.000,00
Receitas Correntes Intra-Orçamentárias		Despesas Correntes Intra-Orçamentárias	
Receitas de Capital Intra-Orçamentárias		Despesas de Capital Intra-Orçamentárias	
Receitas Arrecadadas em Exercícios Anteriores		Reserva de Contingência	1.538.000,00
Transferências Financeiras		Transferências Financeiras	
Déficit		Superávit	
TOTAL GERAL	156.900.000,00	TOTAL GERAL	156.900.000,00

Entidades Consolidadas: Prefeitura Municipal de Sirinhaém, Fundo Municipal de Assistência Social, Fundo Municipal de Saúde, Câmara de Vereadores de Sirinhaém, Secretaria de Educação de Sirinhaém

Paulinho

Documento Assinado Digitalmente por: ANILIA MACHADO EEOC ADIO LEISS DOS SANTOS
 Acesso em: https://cve.cce-pe.gov.br/app/viewDoc.do?docIdDoc:seamCodeDocIdOrçamentario:8372dd6-56c-43d8-992a-8bb8062ed015



Município de Sirinhaem
ORÇAMENTO 2023

TABELA DA LEGISLAÇÃO DA RECEITA

(Atualizada pela Nova Classificação da Receita definida pelas Portarias STN nº 1.447, de 14 de junho de 2022 (MDF 13ª Edição), Portaria Conjunta STN-SOF-ME nº 103, de 05 de outubro de 2021, e Portaria STN nº 1.446, de 14 de junho de 2022)

Natureza da Receita	Especificação	Amparo Legal
1.0.0.000.0	Receitas Correntes	Lei nº 4.320, de 17 de março de 1964, § 1o do art. 11, com redação dada pelo Decreto-Lei nº 1.939, de 20 de maio de 1962.
1.1.0.000.0	Impostos, Taxas e Contribuições de Melhoria	Lei nº 4.320, de 17 de março de 1964, § 4o do art. 11, com redação dada pelo Decreto-Lei nº 1.939, de 20 de maio de 1962.
1.1.1.000.0	Impostos	Constituição Federal, art. 153; e Lei nº 5.172, de 25 de outubro de 1966 (CTN), art. 16.
1.1.1.2.000.0	Impostos sobre o Patrimônio	Portaria Conjunta STN/SOF/ME nº 16, de 11 de fevereiro de 2021.
1.1.1.2.500.0	Imposto sobre a Propriedade Predial e Territorial Urbana	Esta natureza é agregadora. Verificar os códigos de natureza de receita específicos.
1.1.1.2.500.1	Imp. sob. a Prop. Predial e Territorial Urbana - Principal	Constituição Federal (CF), art. 156, I; Lei Federal nº 5.172, de 25 de outubro de 1966 (CTN), art. 32; e Código Tributário Municipal (CTM).
1.1.1.2.500.2	Imp. s/ a Prop. Predial e Territorial Urbana - Multas e Juros	Vide código de receita principal.
1.1.1.2.500.3	Imp. s/ a Prop. Predial e Territorial Urbana - Dívida Ativa	Vide código de receita principal.
1.1.1.2.500.4	Imp. s/ a Prop. Pre. e Territ. Urb. - Dívida Ativa - Multas e Juros	Vide código de receita principal.
1.1.1.2.530.0	Imp s/ Trans Inter-Vivos de Bens Imóveis	Esta natureza é agregadora. Verificar os códigos de natureza de receita específicos.
1.1.1.2.530.1	Imp s/ Trans Inter-Vivos de Bens Imóveis - Principal	Constituição Federal (CF), art. 156, I; Lei Federal nº 5.172, de 25 de outubro de 1966 (CTN), art. 35; e Código Tributário Municipal (CTM).
1.1.1.2.530.2	Imp s/ Trans Inter-Vivos de Bens Imóveis - Multas e Juros	Vide código de receita principal.
1.1.1.2.530.3	Imp s/ Trans Inter-Vivos de Bens Imóveis - Dívida Ativa	Vide código de receita principal.
1.1.1.2.530.4	ITBI - Dívida Ativa - Multas e Juros	Vide código de receita principal.
1.1.1.3.000.0	Impostos sobre a Renda e Proventos de Qualquer Natureza	Portaria Conjunta STN/SOF/ME nº 16, de 11 de fevereiro de 2021.
1.1.1.3.010.0	Imposto sobre a Renda de Pessoa Física - IRPF	Esta natureza é agregadora. Verificar os códigos de natureza de receita específicos.
1.1.1.3.010.1	Imposto sobre a Renda de Pessoa Física - IRPF - Principal	Constituição Federal, art. 158, I; Decreto no 3.000, de 26 de março de 1999; Lei no 8.981, de 20 de janeiro de 1995; Lei no 11.119, de 25 de maio de 2005; Lei no 11.311, de 13 de junho de 2006; Lei 11.482, de 31 de maio de 2007; e Medida Provisória nº 451, de 15 de dezembro de 2008
1.1.1.3.010.2	Imposto sobre a Renda de Pessoa Física - IRPF - Multas e Juros	Vide código de receita principal.
1.1.1.3.010.3	Imposto sobre a Renda de Pessoa Física - IRPF - Dívida Ativa	Vide código de receita principal.
1.1.1.3.010.4	Imposto sobre a Renda de Pessoa Física - IRPF - Dívida Ativa - Multas e Juros	Vide código de receita principal.
1.1.1.3.030.0	Imposto sobre a Renda - Retido na Fonte	Esta natureza é agregadora. Verificar os códigos de natureza de receita específicos.
1.1.1.3.030.1	Imposto sobre a Renda - Retido na Fonte - Trabalho	Esta natureza é agregadora. Verificar os códigos de natureza de receita específicos.
1.1.1.3.030.1.1	Imposto sobre a Renda - Retido na Fonte - Trabalho - Principal	Constituição Federal, art. 158, I; Decreto no 3.000, de 26 de março de 1999; Lei no 8.981, de 20 de janeiro de 1995; Lei no 11.119, de 25 de maio de 2005; Lei no 11.311, de 13 de junho de 2006; Lei 11.482, de 31 de maio de 2007; e Medida Provisória nº 451, de 15 de dezembro de 2008
1.1.1.3.030.1.2	Imposto sobre a Renda - Retido na Fonte - Trabalho - Multas e Juros	Vide código de receita principal.
1.1.1.3.030.1.3	Imposto sobre a Renda - Retido na Fonte - Trabalho - Dívida Ativa	Vide código de receita principal.
1.1.1.3.030.1.4	Imposto sobre a Renda - Retido na Fonte - Trabalho - Dívida Ativa - Multas e Juros	Vide código de receita principal.
1.1.1.3.030.4	Imposto s/ a Renda - Retido na Fonte - Outros Rendimentos	Esta natureza é agregadora. Verificar os códigos de natureza de receita específicos.
1.1.1.3.030.4.1	Imposto s/ a Renda - Retido na Fonte - Outros Rendimentos - Principal	Constituição Federal, art. 158, I; e Decreto no 3.000, de 26 de março de 1999.
1.1.1.3.030.4.2	Imposto s/ a Renda - Retido na Fonte - Outros Rendimentos - Multas e Juros	Vide código de receita principal.
1.1.1.3.030.4.3	Imposto s/ a Renda - Retido na Fonte - Outros Rendimentos - Dívida Ativa	Vide código de receita principal.
1.1.1.3.030.4.4	Imposto s/ a Renda - Retido na Fonte - Outros Rendimentos - Dívida Ativa - Multas e Juros	Vide código de receita principal.
1.1.1.4.000.0	Impostos Sobre a Produção, Circulação e Serviços	Portaria Conjunta STN/SOF/ME nº 16, de 11 de fevereiro de 2021.
1.1.1.4.510.0	Impostos Sobre Serviços	Esta natureza é agregadora. Verificar os códigos de natureza de receita específicos.
1.1.1.4.510.1	Imposto Sobre Serviços de Qualquer Natureza - ISQN	Esta natureza é agregadora. Verificar os códigos de natureza de receita específicos.
1.1.1.4.510.1.1	Imposto Sobre Serviços de Qualquer Natureza - Principal	Constituição Federal (CF), art. 156, III; Lei Complementar nº 116, de 31 de julho de 2006; e Código Tributário Municipal (CTM).
1.1.1.4.510.1.2	Imposto Sobre Serviços de Qualquer Natureza - Multas e Juros	Vide código de receita principal.
1.1.1.4.510.1.3	Imposto Sobre Serviços de Qualquer Natureza - Dívida Ativa	Vide código de receita principal.
1.1.1.4.510.1.4	Imp. s/ Serv. de Qualquer Natureza - Dívida Ativa - Multas e Juros	Vide código de receita principal.
1.1.2.000.0	Taxas	Esta natureza é agregadora. Verificar os códigos de natureza de receita específicos.
1.1.2.1.000.0	Taxas pelo Exercício do Poder de Polícia	Portaria Conjunta STN/SOF/ME nº 16, de 11 de fevereiro de 2021.
1.1.2.1.010.0	Taxas de Inspeção, Controle e Fiscalização	Esta natureza é agregadora. Verificar os códigos de natureza de receita específicos.
1.1.2.1.010.1	Taxas de Inspeção, Controle e Fiscalização - Principal	Código Tributário Municipal (CTM).
1.1.2.1.010.2	Taxas de Inspeção, Controle e Fiscalização - Multas e Juros	Vide código de receita principal.
1.1.2.1.010.3	Taxas de Inspeção, Controle e Fiscalização - Dívida Ativa	Vide código de receita principal.
1.1.2.1.010.4	Taxas de Inspeção, Controle e Fiscalização - Dívida Ativa - Multas e Juros	Vide código de receita principal.
1.1.2.1.040.0	Taxa de Controle e Fiscalização Ambiental	Lei nº 6.938, de 31 de agosto de 1981, art. 17-B e 17-G; Lei nº 10.165, de 27 de dezembro de 2000; Lei nº 11.284, de 2 de março de 2006; e Código Tributário Municipal (CTM).
1.1.2.1.040.1	Taxa de Controle e Fiscalização Ambiental - Principal	Vide código de receita principal.
1.1.2.1.040.2	Taxa de Controle e Fiscalização Ambiental - Multas e Juros	Vide código de receita principal.
1.1.2.1.040.3	Taxa de Controle e Fiscalização Ambiental - Dívida Ativa	Vide código de receita principal.
1.1.2.1.040.4	Taxa de Controle e Fiscalização Ambiental - Dívida Ativa - Multas e Juros	Vide código de receita principal.
1.1.2.1.500.0	Taxa de Fiscalização de Vigilância Sanitária	Esta natureza é agregadora. Verificar os códigos de natureza de receita específicos.
1.1.2.1.500.1	Taxa de Fiscalização de Vigilância Sanitária - Principal	Código Tributário Municipal (CTM).
1.1.2.1.500.2	Taxa de Fiscalização de Vigilância Sanitária - Multas e Juros	Vide código de receita principal.
1.1.2.1.500.3	Taxa de Fiscalização de Vigilância Sanitária - Outras - Dívida Ativa	Vide código de receita principal.
1.1.2.1.500.4	Taxa de Fiscalização de Vigilância Sanitária - Dívida Ativa - Multas e Juros	Vide código de receita principal.
1.1.2.200.0	Taxas pela Prestação de Serviços	Portaria Conjunta STN/SOF/ME nº 16, de 11 de fevereiro de 2021.
1.1.2.201.0	Taxas pela Prestação de Serviços em Geral	Esta natureza é agregadora. Verificar os códigos de natureza de receita específicos.
1.1.2.201.0.1	Taxas pela Prestação de Serviços em Geral - Principal	Art. 69 da Lei nº 4.375, de 17 de agosto de 1964; Art. 79 da Lei nº 5.172, de 25 de outubro de 1966; Lei nº 9.289, de 4 de julho de 1966; Decreto-lei nº 115 de 25 de janeiro de 1967; e Código Tributário Municipal (CTM).
1.1.2.201.0.2	Taxas pela Prestação de Serviços em Geral - Multas e Juros	Vide código de receita principal.
1.1.2.201.0.3	Taxas pela Prestação de Serviços em Geral - Dívida Ativa	Vide código de receita principal.
1.1.2.201.0.4	Taxas pela Prestação de Serviços em Geral - Dívida Ativa - Multas e Juros	Vide código de receita principal.
1.1.3.000.0	Contribuição de Melhoria	Esta natureza é agregadora. Verificar os códigos de natureza de receita específicos.
1.1.3.100.0	Contribuição de Melhoria	Portaria Conjunta STN/SOF/ME nº 16, de 11 de fevereiro de 2021.
1.1.3.150.0	Con. de Melh. para Exp. da Rede de Água Potável e Esgoto San.	Esta natureza é agregadora. Verificar os códigos de natureza de receita específicos.
1.1.3.150.0.1	Con. de Melh. para Exp. da Rede de Água Potável e Esgoto San. - Principal	Art. 145, inciso III, da Constituição Federal; Arts. 81 e 82 da Lei nº 5.172, de 25 de outubro de 1966, Código Tributário Nacional; e Código Tributário Municipal (CTM).
1.1.3.150.0.2	Con. de Melh. para Exp. da Rede de Água Potável e Esgoto San. - Multas e Juros	Vide código de receita principal.
1.1.3.150.0.3	Con. de Melh. para Exp. da Rede de Água Potável e Esgoto San. - Dívida Ativa	Vide código de receita principal.



Documento Assinado Digitalmente por: CAMILLA MACHADO LEOCADIO LINS DOS SANTOS
Acesse em: <https://tce.tce-pe.gov.br/epv/validaDoc.seam> Código do documento: b8372dd6-5e6c-43a8-993a-8bb80b2e0d15

Camilla Machado
Camilla Machado
PREFEITA



1.1.3.150.0.4	Con. de Melh. para Exp. da Rede de Água Potável e Esgoto San. - Dívida Ativa - Multas e Juros	Vide código de receita principal.
1.1.3.151.0.0	Con. de Melh para Exp. da Rede de Iluminação Púb. na Cidade	Esta natureza é agregadora. Verificar os códigos de natureza de receita específicos.
1.1.3.151.0.1	Con. de Melh para Exp. da Rede de Iluminação Púb. na Cidade - Principal	Art. 145, inciso III, da Constituição Federal; Arts. 81 e 82 da Lei nº 5.172, de 25 de outubro de 1966, Código Tributário Nacional; e e Código Tributário Municipal (CTM).
1.1.3.151.0.2	Con. de Melh para Exp. da Rede de Iluminação Púb. na Cidade - Multas e Juros	Vide código de receita principal.
1.1.3.151.0.3	Con. de Melh para Exp. da Rede de Iluminação Púb. na Cidade - Dívida Ativa	Vide código de receita principal.
1.1.3.151.0.4	Con. de Melh para Exp. da Rede de Iluminação Púb. na Cidade - Dívida Ativa Multas e Juros	Vide código de receita principal.
1.1.3.152.0.0	Con. de Melh. para Exp. de Rede de Iluminação Pública Rural	Esta natureza é agregadora. Verificar os códigos de natureza de receita específicos.
1.1.3.152.0.1	Con. de Melh. para Exp. de Rede de Iluminação Pública Rural - Principal	Art. 145, inciso III, da Constituição Federal; Arts. 81 e 82 da Lei nº 5.172, de 25 de outubro de 1966, Código Tributário Nacional; e e Código Tributário Municipal (CTM).
1.1.3.152.0.2	Con. de Melh. para Exp. de Rede de Iluminação Pública Rural - Multas e Juros	Vide código de receita principal.
1.1.3.152.0.3	Con. de Melh. para Exp. de Rede de Iluminação Pública Rural - Dívida Ativa	Vide código de receita principal.
1.1.3.152.0.4	Con. de Melh. para Exp. de Rede de Iluminação Pública Rural - Dívida Ativa - Multas e Juros	Vide código de receita principal.
1.1.3.153.0.0	Con. de Melhoria para Pavimentação e Obras Complementares	Esta natureza é agregadora. Verificar os códigos de natureza de receita específicos.
1.1.3.153.0.1	Con. de Melhoria para Pavimentação e Obras Complementares - Principal	Art. 145, inciso III, da Constituição Federal; Arts. 81 e 82 da Lei nº 5.172, de 25 de outubro de 1966, Código Tributário Nacional; e e Código Tributário Municipal (CTM).
1.1.3.153.0.2	Con. de Melhoria para Pavimentação e Obras Complementares - Multas e Juros	Vide código de receita principal.
1.1.3.153.0.3	Con. de Melhoria para Pavimentação e Obras Complementares - Dívida Ativa	Vide código de receita principal.
1.1.3.153.0.4	Con. de Melhoria para Pavimentação e Obras Complementares - Dívida Ativa - Multas e Juros	Vide código de receita principal.
1.1.3.199.0.0	Outras Contribuições de Melhoria	Esta natureza é agregadora. Verificar os códigos de natureza de receita específicos.
1.1.3.199.0.1	Outras Contribuições de Melhoria - Principal	Art. 145, inciso III, da Constituição Federal; Arts. 81 e 82 da Lei nº 5.172, de 25 de outubro de 1966, Código Tributário Nacional; e e Código Tributário Municipal (CTM).
1.1.3.199.0.2	Outras Contribuições de Melhoria - Multas e Juros	Vide código de receita principal.
1.1.3.199.0.3	Outras Contribuições de Melhoria - Dívida Ativa	Vide código de receita principal.
1.1.3.199.0.4	Outras Contribuições de Melhoria - Dívida Ativa - Multas e Juros	Vide código de receita principal.
1.2.0.000.0.0	Contribuições	Lei nº 4.320, de 17 de março de 1964, § 4º do art. 11, com redação dada pelo Decreto-Lei nº 1.939, de 20 de maio de 1982.
1.2.1.000.0.0	Contribuições Sociais	Esta natureza é agregadora. Verificar os códigos de natureza de receita específicos.
1.2.1.500.0.0	Contribuições para Regimes Próprios de Previdência e Sistema de Proteção Social	Portaria Conjunta STN/SOF/ME nº 16, de 11 de fevereiro de 2021.
1.2.1.501.0.0	Contribuição do Servidor Civil	Esta natureza é agregadora. Verificar os códigos de natureza de receita específicos.
1.2.1.501.0.1	Contribuição do Servidor Civil Ativo	Esta natureza é agregadora. Verificar os códigos de natureza de receita específicos.
1.2.1.501.1.1	Contribuição do Servidor Civil Ativo - Principal	CF/88, art. 40; Lei nº 10.887, de 18 de junho de 2004, art. 4º.
1.2.1.501.1.2	Contribuição do Servidor Civil Ativo - Multas e Juros	Vide código de receita principal.
1.2.1.501.1.3	Contribuição do Servidor Civil Ativo - Dívida Ativa	Vide código de receita principal.
1.2.1.501.1.4	Contribuição do Servidor Civil Ativo - Dívida Ativa - Multas e Juros	Vide código de receita principal.
1.2.1.501.2.0	Contribuição do Servidor Civil Inativo	Esta natureza é agregadora. Verificar os códigos de natureza de receita específicos.
1.2.1.501.2.1	Contribuição do Servidor Civil Inativo - Principal	CF/88, art. 40; Lei nº 10.887, de 18 de junho de 2004, art. 5º.
1.2.1.501.2.2	Contribuição do Servidor Civil Inativo - Multas e Juros	Vide código de receita principal.
1.2.1.501.2.3	Contribuição do Servidor Civil Inativo - Dívida Ativa	Vide código de receita principal.
1.2.1.501.2.4	Contribuição do Servidor Civil Inativo - Dívida Ativa - Multas e Juros	Vide código de receita principal.
1.2.1.502.0.0	Contribuição Patronal - Servidor Civil	Esta natureza é agregadora. Verificar os códigos de natureza de receita específicos.
1.2.1.502.1.0	Contribuição Patronal - Servidor Civil Ativo	Esta natureza é agregadora. Verificar os códigos de natureza de receita específicos.
1.2.1.502.1.1	Contribuição Patronal - Servidor Civil Ativo - Principal	Constituição Federal, art. 149, §1º e do art. 195 ao 203. Legislação previdenciária local.
1.2.1.502.1.2	Contribuição Patronal - Servidor Civil Ativo - Multas e Juros	Vide código de receita principal.
1.2.4.000.0.0	Contribuição para o Custeio do Serviço de Iluminação Pública	Esta natureza é agregadora. Verificar os códigos de natureza de receita específicos.
1.2.4.100.0.0	Contribuição para o Custeio do Serviço de Iluminação Pública	Portaria Conjunta STN/SOF/ME nº 16, de 11 de fevereiro de 2021.
1.2.4.150.0.0	Contribuição para o Custeio do Serviço de Iluminação Pública	Esta natureza é agregadora. Verificar os códigos de natureza de receita específicos.
1.2.4.150.0.1	Contribuição para o Custeio do Serviço de Iluminação Pública - Principal	Constituição Federal, art. 149-A.
1.3.0.000.0.0	Receita Patrimonial	Lei nº 4.320, de 17 de março de 1964, § 4º do art. 11, com redação dada pelo Decreto-Lei nº 1.939, de 20 de maio de 1982.
1.3.1.000.0.0	Exploração do Patrimônio Imobiliário do Estado	Esta natureza é agregadora. Verificar os códigos de natureza de receita específicos.
1.3.1.100.0.0	Exploração do Patrimônio Imobiliário do Estado	Portaria Conjunta STN/SOF/ME nº 16, de 11 de fevereiro de 2021.
1.3.1.101.0.0	Aluguéis, Arrendamentos, Foros, Laudêmos, Tarifas de Ocupação	Esta natureza é agregadora. Verificar os códigos de natureza de receita específicos.
1.3.1.101.1.0	Aluguéis e Arrendamentos	Esta natureza é agregadora. Verificar os códigos de natureza de receita específicos.
1.3.1.101.1.1	Aluguéis e Arrendamentos - Principal	Lei nº 4.320, de 17 de março de 1964, art. 11, § 4º; Decreto-Lei nº 9.760, de 5 de setembro de 1946; Decreto-Lei nº 2.398, de 21 de dezembro de 1987; Decreto nº 980, de 11 de novembro de 1993, e alterações posteriores; Lei nº 9.636, de 15 de maio de 1998; Decreto nº 3.725, de 10 de janeiro de 2001; Lei nº 11.481, de 31 de maio de 2007; e Código Tributário Municipal (CTM).
1.3.1.101.1.2	Aluguéis e Arrendamentos - Multas e Juros	Vide código de receita principal.
1.3.1.101.1.3	Aluguéis e Arrendamentos - Dívida Ativa	Vide código de receita principal.
1.3.1.101.1.4	Aluguéis e Arrendamentos - Dívida Ativa - Multas e Juros	Vide código de receita principal.
1.3.1.101.2.0	Foros, Laudêmos e Tarifas de Ocupação	Esta natureza é agregadora. Verificar os códigos de natureza de receita específicos.
1.3.1.101.2.1	Foros, Laudêmos e Tarifas de Ocupação - Principal	Lei nº 13.240, de 30 de dezembro de 2015, art. 27; Lei nº 4.320, de 17 de março de 1964, art. 11, § 4º; Decreto-Lei nº 9.760, de 5 de setembro de 1946; Decreto-Lei nº 2.398, de 21 de dezembro de 1987; Decreto nº 980, de 11 de novembro de 1993, e alterações posteriores; Lei nº 9.636, de 15 de maio de 1998; Decreto nº 3.725, de 10 de janeiro de 2001; Lei nº 11.481, de 31 de maio de 2007; e Código Tributário Municipal (CTM).
1.3.1.101.2.2	Foros, Laudêmos e Tarifas de Ocupação - Multas e Juros	Vide código de receita principal.
1.3.1.101.2.3	Foros, Laudêmos e Tarifas de Ocupação - Dívida Ativa	Vide código de receita principal.
1.3.1.101.2.4	Foros, Laudêmos e Tarifas de Ocupação - Dívida Ativa - Multas e Juros	Vide código de receita principal.
1.3.2.000.0.0	Valores Mobiliários	Esta natureza é agregadora. Verificar os códigos de natureza de receita específicos.
1.3.2.100.0.0	Juros e Correções Monetárias	Esta natureza é agregadora. Verificar os códigos de natureza de receita específicos.
1.3.2.101.0.0	Remuneração de Depósitos Bancários	Esta natureza é agregadora. Verificar os códigos de natureza de receita específicos.
1.3.2.101.0.1	Remuneração de Depósitos Bancários - Principal	Art. 164, § 3º da Constituição Federal; Lei nº 9.322, de 5 de dezembro de 1996; e Legislação específica para cada caso.
1.3.2.104.0.0	Remune. dos Rec. do Regime Próprio de Previdência Social - RPPS	Esta natureza é agregadora. Verificar os códigos de natureza de receita específicos.
1.3.2.104.0.1	Remune. dos Rec. do Regime Próp. de Prev. Social - RPPS - Principal	Lei nº 9.717, de 27 de novembro de 1998, arts. 1º, § único, e 6º, inciso IV; e Resolução do Conselho Monetário Nacional nº 3.922, de 25 de novembro de 2010
1.3.2.105.0.0	Juros de Títulos de Renda	Esta natureza é agregadora. Verificar os códigos de natureza de receita específicos.
1.3.2.105.0.1	Juros de Títulos de Renda - Principal	Art. 164, § 3º da Constituição Federal e Normativos da CVM e Banco Central.
1.3.2.200.0.0	Dividendos	Portaria Conjunta STN/SOF/ME nº 16, de 11 de fevereiro de 2021.
1.3.2.201.0.0	Dividendos	Esta natureza é agregadora. Verificar os códigos de natureza de receita específicos.
1.3.2.201.0.1	Dividendos - Principal	Lei no 6.404, de 15 de dezembro de 1976, e alterações posteriores; e Lei no 9.530, de 10 de dezembro de 1997.
1.3.2.201.0.2	Dividendos - Multas e Juros	Vide código de receita principal.
1.3.2.201.0.3	Dividendos - Dívida Ativa	Vide código de receita principal.
1.3.2.201.0.4	Dividendos - Dívida Ativa - Multas e Juros	Vide código de receita principal.
1.3.2.900.0.0	Outros Valores Mobiliários	Portaria Conjunta STN/SOF/ME nº 16, de 11 de fevereiro de 2021.

Carla
Vanda Oliveira
PREZETA



1.3.29.99.0.0	Outros Valores Mobiliários	Esta natureza é agregadora. Verificar os códigos de natureza de receita específicos.
1.3.2.999.0.1	Outros Valores Mobiliários - Principal	Art. 164, § 3º da Constituição Federal e Normativos da CVM e Banco Central.
1.3.2.999.0.2	Outros Valores Mobiliários - Multas e Juros	Vide código de receita principal.
1.3.2.999.0.3	Outros Valores Mobiliários - Dívida Ativa	Vide código de receita principal.
1.3.2.999.0.4	Outros Valores Mobiliários - Dívida Ativa - Multas e Juros	Vide código de receita principal.
1.3.9.0.00.0.0	Demais Receitas Patrimoniais	Esta natureza é agregadora. Verificar os códigos de natureza de receita específicos.
1.3.9.0.00.0.0	Outras Receitas Patrimoniais	Portaria Conjunta STN/SOF/ME nº 16, de 11 de fevereiro de 2021.
1.3.9.99.0.0	Outras Receitas Patrimoniais	Esta natureza é agregadora. Verificar os códigos de natureza de receita específicos.
1.3.9.99.0.1	Outras Receitas Patrimoniais - Principal	Lei nº 10.406, de 10 de janeiro de 2002.
1.3.9.99.0.2	Outras Receitas Patrimoniais - Multas e Juros	Vide código de receita principal.
1.3.9.99.0.3	Outras Receitas Patrimoniais - Dívida Ativa	Vide código de receita principal.
1.3.9.99.0.4	Outras Receitas Patrimoniais - Dívida Ativa - Multas e Juros	Vide código de receita principal.
1.4.0.0.00.0.0	Receita Agropecuária	Lei nº 4.320, de 17 de março de 1964, § 4º do art. 11, com redação dada pelo Decreto-Lei nº 1.939, de 20 de maio de 1982.
1.4.1.0.00.0.0	Receita Agropecuária	Esta natureza é agregadora. Verificar os códigos de natureza de receita específicos.
1.4.1.1.00.0.0	Receita Agropecuária	Portaria Conjunta STN/SOF/ME nº 16, de 11 de fevereiro de 2021.
1.4.1.1.01.0.0	Receita Agropecuária	Esta natureza é agregadora. Verificar os códigos de natureza de receita específicos.
1.4.1.1.01.0.1	Receita Agropecuária - Principal	Esta natureza é agregadora. Verificar os códigos de natureza de receita específicos.
1.4.1.1.01.0.2	Receita Agropecuária - Multas e Juros	Esta natureza é agregadora. Verificar os códigos de natureza de receita específicos.
1.4.1.1.01.0.3	Receita Agropecuária - Dívida Ativa	Esta natureza é agregadora. Verificar os códigos de natureza de receita específicos.
1.4.1.1.01.0.4	Receita Agropecuária - Dívida Ativa - Multas e Juros	Esta natureza é agregadora. Verificar os códigos de natureza de receita específicos.
1.5.0.0.00.0.0	Receita Industrial	Lei nº 4.320, de 17 de março de 1964, § 4º do art. 11, com redação dada pelo Decreto-Lei nº 1.939, de 20 de maio de 1982.
1.5.1.0.00.0.0	Receita Industrial	Esta natureza é agregadora. Verificar os códigos de natureza de receita específicos.
1.5.1.1.00.0.0	Receita Industrial	Portaria Conjunta STN/SOF/ME nº 16, de 11 de fevereiro de 2021.
1.5.1.1.01.0.0	Receita Industrial	Esta natureza é agregadora. Verificar os códigos de natureza de receita específicos.
1.5.1.1.01.0.1	Receita Industrial - Principal	Esta natureza é agregadora. Verificar os códigos de natureza de receita específicos.
1.5.1.1.01.0.2	Receita Industrial - Multas e Juros	Esta natureza é agregadora. Verificar os códigos de natureza de receita específicos.
1.5.1.1.01.0.3	Receita Industrial - Dívida Ativa	Esta natureza é agregadora. Verificar os códigos de natureza de receita específicos.
1.5.1.1.01.0.4	Receita Industrial - Dívida Ativa - Multas e Juros	Esta natureza é agregadora. Verificar os códigos de natureza de receita específicos.
1.6.0.0.00.0.0	Receita de Serviços	Lei nº 4.320, de 17 de março de 1964, § 4º do art. 11, com redação dada pelo Decreto-Lei nº 1.939, de 20 de maio de 1982.
1.6.1.0.00.0.0	Serviços Administrativos e Comerciais Gerais	Esta natureza é agregadora. Verificar os códigos de natureza de receita específicos.
1.6.1.1.00.0.0	Serviços Administrativos e Comerciais Gerais	Portaria Conjunta STN/SOF/ME nº 16, de 11 de fevereiro de 2021.
1.6.1.1.01.0.0	Serviços Administrativos e Comerciais Gerais	Esta natureza é agregadora. Verificar os códigos de natureza de receita específicos.
1.6.1.1.01.0.1	Serviços Administrativos e Comerciais Gerais - Principal	Constituição Federal, art. 173; Lei nº 4.320, de 17 de março de 1964, art. 11, §§ 1º e 4º.
1.6.1.1.01.0.2	Serviços Administrativos e Comerciais Gerais - Multas e Juros	Vide código de receita principal.
1.6.1.1.01.0.3	Serviços Administrativos e Comerciais Gerais - Dívida Ativa	Vide código de receita principal.
1.6.1.1.01.0.4	Serviços Administrativos e Comerciais Gerais - Dívida Ativa - Multas e Juros	Vide código de receita principal.
1.6.1.1.02.0.0	Inscrição em Concursos e Processos Seletivos	Esta natureza é agregadora. Verificar os códigos de natureza de receita específicos.
1.6.1.1.02.0.1	Inscrição em Concursos e Processos Seletivos - Principal	Legislação Específica Municipal
1.6.1.1.02.0.2	Inscrição em Concursos e Processos Seletivos - Multas e Juros	Vide código de receita principal.
1.6.1.1.02.0.3	Inscrição em Concursos e Processos Seletivos - Dívida Ativa	Vide código de receita principal.
1.6.1.1.02.0.4	Inscrição em Concursos e Processos Seletivos - Dívida Ativa - Multas e Juros	Vide código de receita principal.
1.6.1.1.03.0.0	Serviços de Registro, Certificação e Fiscalização	Esta natureza é agregadora. Verificar os códigos de natureza de receita específicos.
1.6.1.1.03.0.1	Serviços de Registro, Certificação e Fiscalização - Principal	Legislação Específica Municipal
1.6.1.1.03.0.2	Serviços de Registro, Certificação e Fiscalização - Multas e Juros	Vide código de receita principal.
1.6.1.1.03.0.3	Serviços de Registro, Certificação e Fiscalização - Dívida Ativa	Vide código de receita principal.
1.6.1.1.03.0.4	Serviços de Registro, Certificação e Fiscalização - Dívida Ativa - Multas e Juros	Vide código de receita principal.
1.6.2.0.00.0.0	Serviços e Atividades Referentes à Navegação e ao Transporte	Esta natureza é agregadora. Verificar os códigos de natureza de receita específicos.
1.6.2.1.00.0.0	Serviços e Atividades Referentes à Navegação e ao Transporte	Portaria Conjunta STN/SOF/ME nº 16, de 11 de fevereiro de 2021.
1.6.2.1.02.0.0	Serviços de Transporte de Passageiros ou Mercadorias	Esta natureza é agregadora. Verificar os códigos de natureza de receita específicos.
1.6.2.1.02.0.1	Serviços de Transporte de Passageiros ou Mercadorias - Principal	Constituição Federal, art. 173; Lei nº 4.320, de 17 de março de 1964, art. 11, §§ 1º e 4º.
1.6.2.1.02.0.2	Serviços de Transporte de Passageiros ou Mercadorias - Multas e Juros	Vide código de receita principal.
1.6.2.1.02.0.3	Serviços de Transporte de Passageiros ou Mercadorias - Dívida Ativa	Vide código de receita principal.
1.6.2.1.02.0.4	Serviços de Transporte de Passageiros ou Mercadorias - Dívida Ativa - Multas e Juros	Vide código de receita principal.
1.6.3.0.00.0.0	Serviços e Atividades Referentes à Saúde	Esta natureza é agregadora. Verificar os códigos de natureza de receita específicos.
1.6.3.1.00.0.0	Serviços de Atendimento à Saúde	Portaria Conjunta STN/SOF/ME nº 16, de 11 de fevereiro de 2021.
1.6.3.1.50.0.0	Serviços Hospitalares	Esta natureza é agregadora. Verificar os códigos de natureza de receita específicos.
1.6.3.1.50.0.1	Serviços Hospitalares - Principal	Legislação Específica Municipal
1.6.3.1.51.0.0	Serviços de Registro, Análise e Controle da Saúde	Esta natureza é agregadora. Verificar os códigos de natureza de receita específicos.
1.6.3.1.51.0.1	Serviços de Registro, Análise e Controle da Saúde - Principal	Legislação Específica Municipal
1.6.3.1.52.0.0	Serviços Radiológicos e Laboratoriais	Esta natureza é agregadora. Verificar os códigos de natureza de receita específicos.
1.6.3.1.52.0.1	Serviços Radiológicos e Laboratoriais - Principal	Legislação Específica Municipal
1.6.3.1.53.0.0	Serviços Ambulatoriais	Esta natureza é agregadora. Verificar os códigos de natureza de receita específicos.
1.6.3.1.53.0.1	Serviços Ambulatoriais - Principal	Legislação Específica Municipal
1.6.3.1.99.0.0	Outros Serviços de Atendimento à Saúde	Esta natureza é agregadora. Verificar os códigos de natureza de receita específicos.
1.6.3.1.99.0.1	Outros Serviços de Atendimento à Saúde - Principal	Legislação Específica Municipal
1.6.9.0.00.0.0	Outros Serviços	Esta natureza é agregadora. Verificar os códigos de natureza de receita específicos.
1.6.9.99.0.0	Outros Serviços	Portaria Conjunta STN/SOF/ME nº 16, de 11 de fevereiro de 2021.
1.6.9.99.0.1	Outros Serviços	Esta natureza é agregadora. Verificar os códigos de natureza de receita específicos.
1.6.9.99.0.1	Outros Serviços - Principal	Legislação Específica Municipal
1.7.0.0.00.0.0	Transferências Correntes	Lei nº 4.320, de 17 de março de 1964, § 4º do art. 11, com redação dada pelo Decreto-Lei nº 1.939, de 20 de maio de 1982.
1.7.1.0.00.0.0	Transferências da União e de suas Entidades	Esta natureza é agregadora. Verificar os códigos de natureza de receita específicos.
1.7.1.1.00.0.0	Transferências decorrentes de Participação na Receita da União	Portaria Conjunta STN/SOF/ME nº 16, de 11 de fevereiro de 2021.
1.7.1.1.51.0.0	Cota-Parte do Fundo de Participação dos Municípios - FPM	Esta natureza é agregadora. Verificar os códigos de natureza de receita específicos.
1.7.1.1.51.1.0	Cota-Parte do FPM - Cota Mensal	Esta natureza é agregadora. Verificar os códigos de natureza de receita específicos.
1.7.1.1.51.1.1	Cota-Parte do FPM - Cota Mensal - Principal	Art. 159 da CF
1.7.1.1.51.1.1	Dedução Cota-Parte do FPM - Cota Mensal - Principal	Art. 159 da CF / Lei nº 11.494/07
1.7.1.1.51.2.0	Cota-Parte do FPM - Cotas Extraordinárias	Esta natureza é agregadora. Verificar os códigos de natureza de receita específicos.
1.7.1.1.51.2.1.01	Cota-Parte do FPM - 1% Cota entregue no Mês de Dezembro	Art. 159 da CF, alínea "d".
1.7.1.1.51.2.1.02	Cota-Parte do FPM - 1% Cota entregue no Mês de Julho	Art. 159 da CF, alínea "e".
1.7.1.1.51.2.1.03	Cota-Parte do FPM - 1% Cota entregue no Mês de Setembro	Art. 159 da CF, alínea "f".
1.7.1.1.52.0.0	Cota-Parte do Imposto sobre a Propriedade Territorial Rural	Esta natureza é agregadora. Verificar os códigos de natureza de receita específicos.
1.7.1.1.52.0.1	Cota-Parte do ITR - Principal	Art. 159 da CF
1.7.1.1.52.0.1	Dedução Cota-Parte do ITR - Principal	Art. 159 da CF / Lei nº 11.494/07
1.7.1.2.00.0.0	Transf. da Comp. Fin. pela Exploração de Recursos Naturais	Portaria Conjunta STN/SOF/ME nº 16, de 11 de fevereiro de 2021.
1.7.1.2.50.0.0	Cota-Parte da Compensação Financeira de Recursos Hídricos	Esta natureza é agregadora. Verificar os códigos de natureza de receita específicos.
1.7.1.2.50.0.1	Cota-Parte da Compensação Financeira de Recursos Hídricos - Principal	Art. 20, §1º da CF
1.7.1.2.51.0.0	Cota-Parte da Compensação Finan. de Recursos Minerais - CFEM	Esta natureza é agregadora. Verificar os códigos de natureza de receita específicos.
1.7.1.2.51.0.1	Cota-Parte da Compensação Finan. de Recursos Minerais - CFEM - Principal	Art. 20, §1º da CF
1.7.1.2.52.0.0	Cota-Parte da Compensação Financeira pela Produção de Petróleo	Esta natureza é agregadora. Verificar os códigos de natureza de receita específicos.
1.7.1.2.52.1.0	Cota-Parte Royalties pela Produção de Petróleo - Lei Nº 7.990/89	Esta natureza é agregadora. Verificar os códigos de natureza de receita específicos.

Carla
 11/09/2023
 PREFEITA



1.7.1.2.52.1.1	Cota-Parte Royalties pela Produção de Petróleo - Lei nº 7.990/90 - Principal	Art. 20, §1º da CF e Lei nº 7.990/89.
1.7.1.2.52.4.0	Cota-Parte do Fundo Especial do Petróleo - FEP	Esta natureza é agregadora. Verificar os códigos de natureza de receita específicos.
1.7.1.2.52.4.1	Cota-Parte do Fundo Especial do Petróleo - FEP - Principal	Lei nº 9.478/97
1.7.1.2.98.0.0	Outras Tran Decor Cp Finan Exp Rec Nat	Esta natureza é agregadora. Verificar os códigos de natureza de receita específicos.
1.7.1.2.98.0.1	Outras Tran Decor Cp Finan Exp Rec Nat - Principal	Legislação Específica Federal
1.7.1.3.00.0.0	Transferências de Recursos do Sistema Único de Saúde - SUS	Portaria Conjunta STN/SOF/ME nº 16, de 11 de fevereiro de 2021.
1.7.1.3.50.0.0	Transf. de Rec. SUS - Bloco de Manutenção das Ações e Serviços Púb. de Saúde	Esta natureza é agregadora. Verificar os códigos de natureza de receita específicos.
1.7.1.3.50.1.0	Transferência de Recursos do SUS - Atenção Primária	Esta natureza é agregadora. Verificar os códigos de natureza de receita específicos.
1.7.1.3.50.1.1	Transferência de Recursos do SUS - Atenção Primária - Principal	Art. 198 da CF, Art. 77 do ADCT; Lei Complementar nº 141, de 2012; e Nt Conjunta nº 11, de 2018 / CCONF-SUCON/FNS-MS; art 3º da Portaria MS nº 828/2020.
1.7.1.3.50.2.0	Transferência de Recursos do SUS - Atenção Especializada	Esta natureza é agregadora. Verificar os códigos de natureza de receita específicos.
1.7.1.3.50.2.1	Transferência de Recursos do SUS - Atenção Especializada - Principal	Art. 198 da CF, Art. 77 do ADCT; Lei Complementar nº 141, de 2012; e Nt Conjunta nº 11, de 2018 / CCONF-SUCON/FNS-MS; art 3º da Portaria MS nº 828/2020.
1.7.1.3.50.3.0	Transferência de Recursos do SUS - Vigilância em Saúde	Esta natureza é agregadora. Verificar os códigos de natureza de receita específicos.
1.7.1.3.50.3.1	Transferência de Recursos do SUS - Vigilância em Saúde - Principal	Art. 198 da CF, Art. 77 do ADCT; Lei Complementar nº 141, de 2012; e Nt Conjunta nº 11, de 2018 / CCONF-SUCON/FNS-MS; art 3º da Portaria MS nº 828/2020.
1.7.1.3.50.4.0	Transferência de Recursos do SUS - Assistência Farmacêutica	Esta natureza é agregadora. Verificar os códigos de natureza de receita específicos.
1.7.1.3.50.4.1	Transferência de Recursos do SUS - Assistência Farmacêutica - Principal	Art. 198 da CF, Art. 77 do ADCT; Lei Complementar nº 141, de 2012; e Nt Conjunta nº 11, de 2018 / CCONF-SUCON/FNS-MS; art 3º da Portaria MS nº 828/2020.
1.7.1.3.50.5.0	Transferência de Recursos do SUS - Gestão do SUS	Esta natureza é agregadora. Verificar os códigos de natureza de receita específicos.
1.7.1.3.50.5.1	Transferência de Recursos do SUS - Gestão do SUS - Principal	Art. 198 da CF, Art. 77 do ADCT; Lei Complementar nº 141, de 2012; e Nt Conjunta nº 11, de 2018 / CCONF-SUCON/FNS-MS; art 3º da Portaria MS nº 828/2020.
1.7.1.3.50.9.0	Outros Programas Financ. por Transf. Fundo a Fundo	Esta natureza é agregadora. Verificar os códigos de natureza de receita específicos.
1.7.1.3.50.9.1	Outros Programas Financ. por Transf. Fundo a Fundo	Art. 198 da CF, Art. 77 do ADCT; Lei Complementar nº 141, de 2012; e Nt Conjunta nº 11, de 2018 / CCONF-SUCON/FNS-MS; art 3º da Portaria MS nº 828/2020.
1.7.1.3.51.0.0	Transf de Recur do SUS - Repasses ao Bloco de Est da Rede de Serv Públ de Saúde	Esta natureza é agregadora. Verificar os códigos de natureza de receita específicos.
1.7.1.3.51.1.0	Transf de Recursos do SUS Destinados à Atenção Primária	Esta natureza é agregadora. Verificar os códigos de natureza de receita específicos.
1.7.1.3.51.1.1	Transf de Recursos do SUS Destinados à Atenção Primária - Principal	Art. 198 da CF, Art. 77 do ADCT; Lei Complementar nº 141, de 2012; e Nt Conjunta nº 11, de 2018 / CCONF-SUCON/FNS-MS; art 3º da Portaria MS nº 828/2020.
1.7.1.3.51.2.0	Transferência de Recursos do SUS - Atenção Especializada	Esta natureza é agregadora. Verificar os códigos de natureza de receita específicos.
1.7.1.3.51.2.1	Transferência de Recursos do SUS - Atenção Especializada - Principal	Art. 198 da CF, Art. 77 do ADCT; Lei Complementar nº 141, de 2012; e Nt Conjunta nº 11, de 2018 / CCONF-SUCON/FNS-MS; art 3º da Portaria MS nº 828/2020.
1.7.1.3.51.3.0	Transferência de Recursos do SUS - Vigilância em Saúde	Esta natureza é agregadora. Verificar os códigos de natureza de receita específicos.
1.7.1.3.51.3.1	Transferência de Recursos do SUS - Vigilância em Saúde - Principal	Art. 198 da CF, Art. 77 do ADCT; Lei Complementar nº 141, de 2012; e Nt Conjunta nº 11, de 2018 / CCONF-SUCON/FNS-MS; art 3º da Portaria MS nº 828/2020.
1.7.1.3.51.4.0	Transferência de Recursos do SUS - Assistência Farmacêutica	Esta natureza é agregadora. Verificar os códigos de natureza de receita específicos.
1.7.1.3.51.4.1	Transferência de Recursos do SUS - Assistência Farmacêutica - Principal	Art. 198 da CF, Art. 77 do ADCT; Lei Complementar nº 141, de 2012; e Nt Conjunta nº 11, de 2018 / CCONF-SUCON/FNS-MS; art 3º da Portaria MS nº 828/2020.
1.7.1.3.51.5.0	Transferência de Recursos do SUS - Gestão do SUS	Esta natureza é agregadora. Verificar os códigos de natureza de receita específicos.
1.7.1.3.51.5.1	Transferência de Recursos do SUS - Gestão do SUS - Principal	Art. 198 da CF, Art. 77 do ADCT; Lei Complementar nº 141, de 2012; e Nt Conjunta nº 11, de 2018 / CCONF-SUCON/FNS-MS; art 3º da Portaria MS nº 828/2020.
1.7.1.3.51.9.0	Outras Transferências de Recursos do SUS - Bloco de Estruturação	Esta natureza é agregadora. Verificar os códigos de natureza de receita específicos.
1.7.1.3.51.9.1	Outras Transferências de Recursos do SUS - Bloco de Estruturação - Principal	Art. 198 da CF, Art. 77 do ADCT; Lei Complementar nº 141, de 2012; e Nt Conjunta nº 11, de 2018 / CCONF-SUCON/FNS-MS; art 3º da Portaria MS nº 828/2020.
1.7.1.4.00.0.0	Transf. de Rec. do Fundo Nac. do Desen. da Educação - FNDE	Portaria Conjunta STN/SOF/ME nº 16, de 11 de fevereiro de 2021.
1.7.1.4.50.0.0	Transferências do Salário-Educação	Esta natureza é agregadora. Verificar os códigos de natureza de receita específicos.
1.7.1.4.50.0.1	Transferências do Salário-Educação - Principal	Legislação Específica Federal
1.7.1.4.51.0.0	Transferências Diretas do FNDE Referentes ao PDDE	Esta natureza é agregadora. Verificar os códigos de natureza de receita específicos.
1.7.1.4.51.0.1	Transferências Diretas do FNDE Referentes ao PDDE - Principal	Legislação Específica Federal
1.7.1.4.52.0.0	Transferências Referentes ao PNAE	Esta natureza é agregadora. Verificar os códigos de natureza de receita específicos.
1.7.1.4.52.0.1	Transferências Referentes ao PNAE - Principal	Legislação Específica Federal
1.7.1.4.53.0.0	Transferências Referentes ao PNATE	Esta natureza é agregadora. Verificar os códigos de natureza de receita específicos.
1.7.1.4.53.0.1	Transferências Referentes ao PNATE - Principal	Legislação Específica Federal
1.7.1.4.54.0.0	Programa Nacional de Inclusão de Jovens - Projovem	Esta natureza é agregadora. Verificar os códigos de natureza de receita específicos.
1.7.1.4.54.1.0	Programa Nacional de Inclusão de Jovens - Projovem Urbano	Esta natureza é agregadora. Verificar os códigos de natureza de receita específicos.
1.7.1.4.54.1.1	Prog Nacional de Inclusão de Jovens - Projovem Urbano - Principal	Legislação Específica Federal
1.7.1.4.54.2.0	Programa Nacional de Inclusão de Jovens - Projovem Campo	Esta natureza é agregadora. Verificar os códigos de natureza de receita específicos.
1.7.1.4.54.2.1	Prog Nacional de Inclusão de Jovens - Projovem Campo - Principal	Legislação Específica Federal
1.7.1.4.55.0.0	Programa Brasil Alfabetizado - PBA	Esta natureza é agregadora. Verificar os códigos de natureza de receita específicos.
1.7.1.4.55.0.1	Programa Brasil Alfabetizado - PBA - Principal	Legislação Específica Federal
1.7.1.4.56.0.0	Prog de Apoio Sist de Ensino p/Atend à Educ de Jovens e Adultos - PEJA	Esta natureza é agregadora. Verificar os códigos de natureza de receita específicos.
1.7.1.4.56.0.1	Prog de Apoio Sist de Ensino p/Atend à Educ de Jovens e Adultos - PEJA - Principal	Legislação Específica Federal
1.7.1.4.98.0.0	Outras Transf Diretas do FNDE	Esta natureza é agregadora. Verificar os códigos de natureza de receita específicos.
1.7.1.4.99.0.1	Outras Transf Diretas do FNDE - Principal	Legislação Específica Federal
1.7.1.5.00.0.0	Transferências de Recursos da Complementação da União ao FUNDEB	Portaria Conjunta STN/SOF/ME nº 16, de 11 de fevereiro de 2021.
1.7.1.5.50.0.0	Transferências de Recursos da Complementação da União ao FUNDEB - VAAT	Esta natureza é agregadora. Verificar os códigos de natureza de receita específicos.
1.7.1.5.50.1.0	Transferências de Recursos da Complementação da União ao FUNDEB - VAAT - Principal	Lei nº 11.494/2007, alterada pela Lei nº 14.113/2020. EC nº 108/2020.
1.7.1.5.51.0.0	Transferências de Recursos da Complementação da União ao FUNDEB - VAAF	Esta natureza é agregadora. Verificar os códigos de natureza de receita específicos.
1.7.1.5.51.0.1	Transferências de Recursos da Complementação da União ao FUNDEB - VAAF - Principal	Lei nº 11.494/2007, alterada pela Lei nº 14.113/2020. EC nº 108/2020.
1.7.1.5.52.0.0	Transferências de Recursos da Complementação da União ao FUNDEB - VAAR	Esta natureza é agregadora. Verificar os códigos de natureza de receita específicos.
1.7.1.5.52.0.1	Transferências de Recursos da Complementação da União ao FUNDEB - VAAR - Principal	Lei nº 11.494/2007, alterada pela Lei nº 14.113/2020. EC nº 108/2020.
1.7.1.6.00.0.0	Transferências de Recursos do Fundo Nacional de Assistência Social - FNAS	Portaria Conjunta STN/SOF/ME nº 16, de 11 de fevereiro de 2021.
1.7.1.6.50.0.0	Transferências de Recursos do Fundo Nacional de Assistência Social - FNAS	Esta natureza é agregadora. Verificar os códigos de natureza de receita específicos.
1.7.1.6.50.0.1	Transferências de Recursos do Fundo Nacional de Assistência Social - FNAS - Principal	Art. 195 da CF
1.7.1.7.00.0.0	Transferências de Convênios da União e de suas Entidades	Portaria Conjunta STN/SOF/ME nº 16, de 11 de fevereiro de 2021.
1.7.1.7.50.0.0	Transferências de Convênios da União para o Sistema Único de Saúde - SUS	Esta natureza é agregadora. Verificar os códigos de natureza de receita específicos.
1.7.1.7.50.0.1	Transf. de Convênios da União para o Sistema Único de Saúde - SUS - Principal	Art. 195 da CF
1.7.1.7.51.0.0	Transf. de Convênios da União Destinadas a Programas de Educação	Esta natureza é agregadora. Verificar os códigos de natureza de receita específicos.
1.7.1.7.51.0.1	Transf. de Conv. da União Destinadas a Programas de Educação - Principal	Art. 195 da CF
1.7.1.7.52.0.0	Transf. de Conv. da União Destinadas a Programas de Assistência Social	Esta natureza é agregadora. Verificar os códigos de natureza de receita específicos.
1.7.1.7.52.0.1	Transf. de Conv. da União Destinadas a Pro. de Assistência Social - Principal	Art. 195 da CF
1.7.1.7.99.0.0	Outras Transferências de Convênios da União e de suas Entidades	Esta natureza é agregadora. Verificar os códigos de natureza de receita específicos.
1.7.1.7.99.0.1	Outras Transferências de Convênios da União e de suas Entidades - Principal	Art. 195 da CF
1.7.1.9.00.0.0	Outras Transferências de Recursos da União e de suas Entidades	Portaria Conjunta STN/SOF/ME nº 16, de 11 de fevereiro de 2021.
1.7.1.9.51.0.0	Transferência Financeira do ICMS - Desoneração - L.C. Nº 87/96	Esta natureza é agregadora. Verificar os códigos de natureza de receita específicos.
1.7.1.9.51.0.1	Transf. Financeira do ICMS - Desoneração - L.C. Nº 87/96 - Principal	Art. 158, IV da CF. Lei Complementar nº 87, de 13 de setembro de 1996.
1.7.1.9.51.0.1	Dedução Transf. Financeira do ICMS - Desoneração - L.C. Nº 87/96 - Principal	Art. 158, IV da CF. Lei Complementar nº 87, de 13 de setembro de 1996. Lei nº 11.494/07

Camila Machado
PREFEITA

TABELA EXPLICATIVA DA EVOLUÇÃO DA RECEITA

CÓDIGO	DISCRIMINAÇÃO DA RECEITA	REALIZADA EM 2021	ORÇADA EM 2022	ORÇADA EM 2023
1000.00.00	RECEITAS CORRENTES	112.191.000,27	122.100.000,00	153.800.000,00
1100.00.00	Impostos, Taxas e Contribuições de Melhoria	5.541.340,32	6.900.000,00	7.280.000,00
1200.00.00	Receita de Contribuições	1.114.863,91	1.100.000,00	1.338.000,00
1300.00.00	Receita Patrimonial	238.703,58	300.000,00	633.000,00
	Aplicações financeiras	238.703,58	180.000,00	538.000,00
	Outras Receitas Patrimoniais	-	120.000,00	95.000,00
1500.00.00	Receita Industrial	-	-	-
1600.00.00	Receita de Serviços	-	-	-
1700.00.00	Transferências Correntes	105.026.432,90	113.300.000,00	144.021.000,00
	Cota-Parte do FPM	34.606.922,11	37.000.000,00	49.760.000,00
	Transf. de Recursos do SUS - FMS	10.728.197,59	9.400.000,00	13.516.000,00
	Outras Transferências Correntes	59.691.313,20	66.900.000,00	80.745.000,00
1900.00.00	Outras Receitas Correntes	269.659,56	500.000,00	528.000,00
2000.00.00	RECEITAS DE CAPITAL	349.695,00	2.700.000,00	3.100.000,00
2100.00.00	Operações de Crédito	-	-	-
2200.00.00	Alienação de Bens	-	200.000,00	100.000,00
2400.00.00	Transferências de Capital	349.695,00	2.500.000,00	3.000.000,00
2500.00.00	Outras Receitas de Capital	-	-	-
	TRANSFERÊNCIAS FINANCEIRAS	-	-	-
	RECEITAS INTRAORÇAMENTÁRIAS	-	-	-
TOTAL GERAL		112.540.695,27	124.800.000,00	156.900.000,00

Camilla Machado
Camilla Machado
PREFEITA

Documento Assinado Digitalmente por: CAMILA MACHADO LEOCADIO LINS DOS SANTOS
Acesse em: <https://etce.tce-pe.gov.br/ppv/validadoc.aspx?Codigo=documento: b8372d06-560e-4348-993a-8b680024015>





Município de Sirinhaém
Estado de Pernambuco

Representação Gráfica das Receitas por Origem

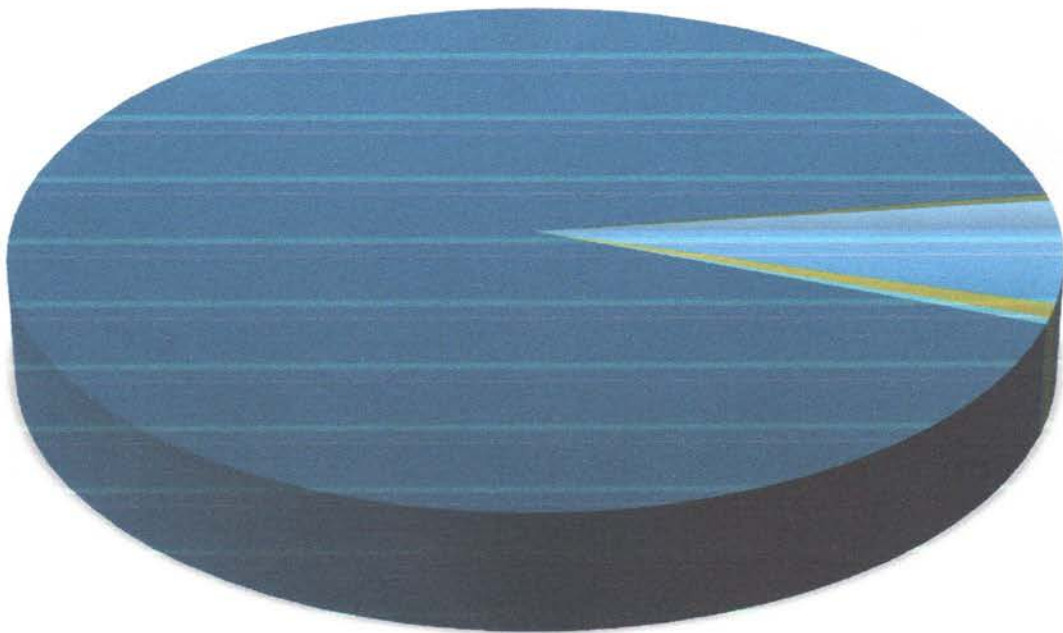

- RECEITA TRIBUTÁRIA
- RECEITAS DE CONTRIBUIÇÕES
- RECEITA PATRIMONIAL
- TRANSFERÊNCIAS CORRENTES
- OUTRAS RECEITAS CORRENTES
- ALIENAÇÃO DE BENS
- TRANSFERÊNCIA DE CAPITAL

Camilla Machado
Camilla Machado
PREFEITA



Documento Assinado Digitalmente por: CÂNDIA MACIELA DE O. DOS SANTOS
Acesse em: https://etcei.cnpj.gov.br/ppv/validaDoc.seam?codigo_documento: 08372dd6-5e6c-43a8-993a-8bb80b2e4d15

Município de Sirinhaém
Estado de Pernambuco
Relação das Fontes de Recursos no Orçamento 2023

Código	Id-Usó	Descrição	Valor	Porcentual
1	0.1.00	MSC - 1.501.0000 Recursos ordinários não destinados a contrapartidas	61.671.630,00	39,31%
2	0.1.01	MSC - 1.500.1001 25% de Impostos e Transferências para a Educação (Art. 212 CF)	8.629.980,00	5,50%
3	0.1.02	MSC - 1.500.1002 15% de Impostos e Transferência para a Saúde (LC nº 141/2012)	21.398.390,00	13,54%
4	0.1.19	MSC - 1.540.0000 FUNDEB 30% (Despesas Diversas)	9.352.000,00	5,96%
5	0.1.18	MSC - 1.540.1070 FUNDEB 70% (Profissionais da Educação Básica)	24.048.000,00	15,33%
6	0.1.36	MSC - 1.550.0000 Recursos do Salário Educação (QSE)	1.010.000,00	0,64%
7	0.1.37	MSC - 1.551.0000 Recursos do PDDE (Programa Dinheiro Direto na Escola)	23.000,00	0,01%
8	0.1.37	MSC - 1.552.0000 Recursos do PNAE (Programa Nacional de Alimentação Escolar)	607.000,00	0,39%
9	0.1.37	MSC - 1.553.0000 Recursos do PNATE (Programa Nacional de Apoio ao Transporte Escolar)	260.000,00	0,17%
10	0.1.37	MSC - 1.569.0000 Outras Transferências de Recursos do FNDE	510.000,00	0,33%
13	0.1.38	MSC - 1.600.0000 Recursos do SUS do Bloco de Manutenção das Ações e Serviços Públicos de Saúde	10.376.730,00	6,61%
14	0.1.38	MSC - 1.601.0000 Recursos SUS Bloco de Estruturação da Rede de Serviços Públicos de Saúde	540.000,00	0,34%
15	0.1.38	MSC - 1.602.0000 Recursos SUS COVID-19 do Bloco de Manutenção das Ações e Serviços Públicos de Saúde	220.000,00	0,14%
16	0.1.67	MSC - 1.621.0000 Recursos do SUS Governo Estadual	200.000,00	0,13%
18	0.1.35	MSC - 1.660.0000 Recursos Transferidos pelo FNAS	650.000,00	0,41%
19	0.1.61	MSC - 1.661 Transferências dos Fundos Estaduais de Assistência Social (FEAS)	82.000,00	0,05%
20	0.1.34	MSC - 1.700.0000 Recursos de Convênios do Governo Federal	1.550.000,00	0,99%
21	0.1.64	MSC - 1.701.0000 Recursos de Convênios do Governo Estadual	500.000,00	0,32%
23	0.1.00	MSC - 1.751.0000 Recursos de Contribuição para o Custeio do Serviço de Iluminação Pública - COSIP	1.348.000,00	0,86%
24	0.1.18	MSC - 1.541.1070 Complemento da União - VAAF - FUNDEB 70% (Profissionais da Educação Básica)	2.880.000,00	1,84%
25	0.1.19	MSC - 1.541.0000 Complemento da União - VAAF - FUNDEB 30% (Demais Despesas)	1.120.000,00	0,71%
27	0.1.18	MSC - 1.542.1070 Complemento da União - VAAT - Profissionais da Educação Básica	3.600.000,00	2,29%
28	0.1.19	MSC - 1.542.0000 Complemento da União - VAAT - Demais Despesas	1.400.000,00	0,89%
31	0.1.62	MSC - 1.571.0000 Recursos do Programa Estadual de Transporte Escolar - PETE - 0.1.62	1.210.000,00	0,77%
33	0.1.38	MSC - 1.600.0000 Recursos do SUS - ACS (Agente Comunitário de Saúde) e ACE (Agente Comunitário de Endemias) - 0.1.38	2.979.270,00	1,90%
34	0.1.89	MSC - 1.755.0000 Recursos de Alienação de Bens/Ativos - Administração Direta - 0.1.89	100.000,00	0,06%
35	0.1.00	MSC - 1.880.0000 Recursos Próprios dos Consórcios	634.000,00	0,40%
TOTAL			156.900.000,00	100,00%

Cândia Maciel
Cândia Maciel
PREFEITA



Composição das Fontes de Recursos no Orçamento

- MSC - 1.501.0000 Recursos ordinários não destinados a contrapartidas
- MSC - 1.500.1001 25% de Impostos e Transferências para a Educação (Art. 212 CF)
- MSC - 1.500.1002 15% de Impostos e Transferência para a Saúde (LC nº 141/2012)
- MSC - 1.540.0000 FUNDEB 30% (Despesas Diversas)
- MSC - 1.540.1070 FUNDEB 70% (Profissionais da Educação Básica)
- MSC - 1.550.0000 Recursos do Salário Educação (QSE)
- MSC - 1.551.0000 Recursos do PDDE (Programa Dinheiro Direto na Escola)
- MSC - 1.552.0000 Recursos do PNAE (Programa Nacional de Alimentação Escolar)
- MSC - 1.553.0000 Recursos do PNATE (Programa Nacional de Apoio ao Transporte Escolar)
- MSC - 1.569.0000 Outras Transferências de Recursos do FNDE
- MSC - 1.600.0000 Recursos do SUS do Bloco de Manutenção das Ações e Serviços Públicos de Saúde
- MSC - 1.601.0000 Recursos SUS Bloco de Estruturação da Rede de Serviços Públicos de Saúde
- MSC - 1.602.0000 Recursos SUS COVID-19 do Bloco de Manutenção das Ações e Serviços Públicos de Saúde
- MSC - 1.621.0000 Recursos do SUS Governo Estadual
- MSC - 1.660.0000 Recursos Transferidos pelo FNAS
- MSC - 1.661 Transferências dos Fundos Estaduais de Assistência Social (FEAS)
- MSC - 1.700.0000 Recursos de Convênios do Governo Federal
- MSC - 1.701.0000 Recursos de Convênios do Governo Estadual
- MSC - 1.751.0000 Recursos de Contribuição para o Custeio do Serviço de Iluminação Pública - COSIP
- MSC - 1.541.1070 Complemento da União - VAAF - FUNDEB 70% (Profissionais da Educação Básica)
- MSC - 1.541.0000 Complemento da União - VAAF - FUNDEB 30% (Demais Despesas)
- MSC - 1.542.1070 Complemento da União - VAAT - Profissionais da Educação Básica
- MSC - 1.542.0000 Complemento da União - VAAT - Demais Despesas
- MSC - 1.571.0000 Recursos do Programa Estadual de Transporte Escolar - PETE - 0.1.62
- MSC - 1.600.0000 Recursos do SUS - ACS (Agente Comunitário de Saúde) e ACE (Agente Comunitário de Endemias) - 0.1.38
- MSC - 1.755.0000 Recursos de Alienação de Bens/Ativos - Administração Direta - 0.1.89
- MSC - 1.880.0000 Recursos Próprios dos Consórcios

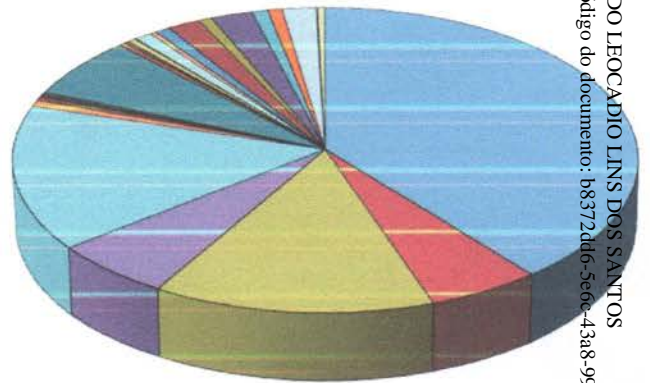

Documento Assinado Digitalmente por: CAMILA MACHADO LEOCADIO LINS DOS SANTOS
Acesse em: <https://etce.tce.pe.gov.br/epp/validaDoc.seam> Código do documento: b8372dd6-5e6e-43a8-993a-8bb80b2ed015

Camila Machado
Camila Machado
PREFEITA



Município de Sirinhaém
Estado de Pernambuco

TABELA EXPLICATIVA DA EVOLUÇÃO DA DESPESA

CÓDIGO	DISCRIMINAÇÃO DA DESPESA	REALIZADA EM 2021	ORÇADA EM 2022	ORÇADA EM 2023
3.0.00.00	DESPESAS CORRENTES	105.890.947,96	100.499.000,00	138.870.000,00
3.1.00.00	Pessoal e Encargos Sociais	67.594.275,27	68.395.000,00	90.566.270,00
3.2.00.00	Juros e Encargos da Dívida	341.609,89	100.000,00	670.000,00
3.3.00.00	Outras Despesas Correntes	37.955.062,80	32.004.000,00	47.633.730,00
4.0.00.00	DESPESAS DE CAPITAL	4.825.482,91	23.001.000,00	16.492.000,00
4.4.00.00	Investimentos	2.206.894,59	17.981.000,00	12.168.000,00
4.5.00.00	Inversões Financeiras	-	20.000,00	300.000,00
4.6.00.00	Amortização da Dívida	2.618.588,32	5.000.000,00	4.024.000,00
9.9.99.99	RESERVA DE CONTINGÊNCIA	-	1.300.000,00	1.538.000,00
	DESPESAS CORRENTES INTRAORÇAMENTÁRIAS	-	-	-
	DESPESAS DE CAPITAL INTRAORÇAMENTÁRIAS	-	-	-
TOTAL GERAL		110.716.430,87	124.800.000,00	156.900.000,00

Documento Assinado Digitalmente por: CAMILLA MACHADO LEOCADIO LINS DOS SANTOS
Acesse em: <https://eic-e-tee.pe.gov.br/epp/validarDoc.aspx?CodigoDoDocumento=b8372dd6-566c-43a8-993a-8db80b2ed015>

Camilla Machado
PREFEITA



Município de Sirinhaem
Estado de Pernambuco

Distribuição do Orçamento por Órgãos e Fundos Especiais

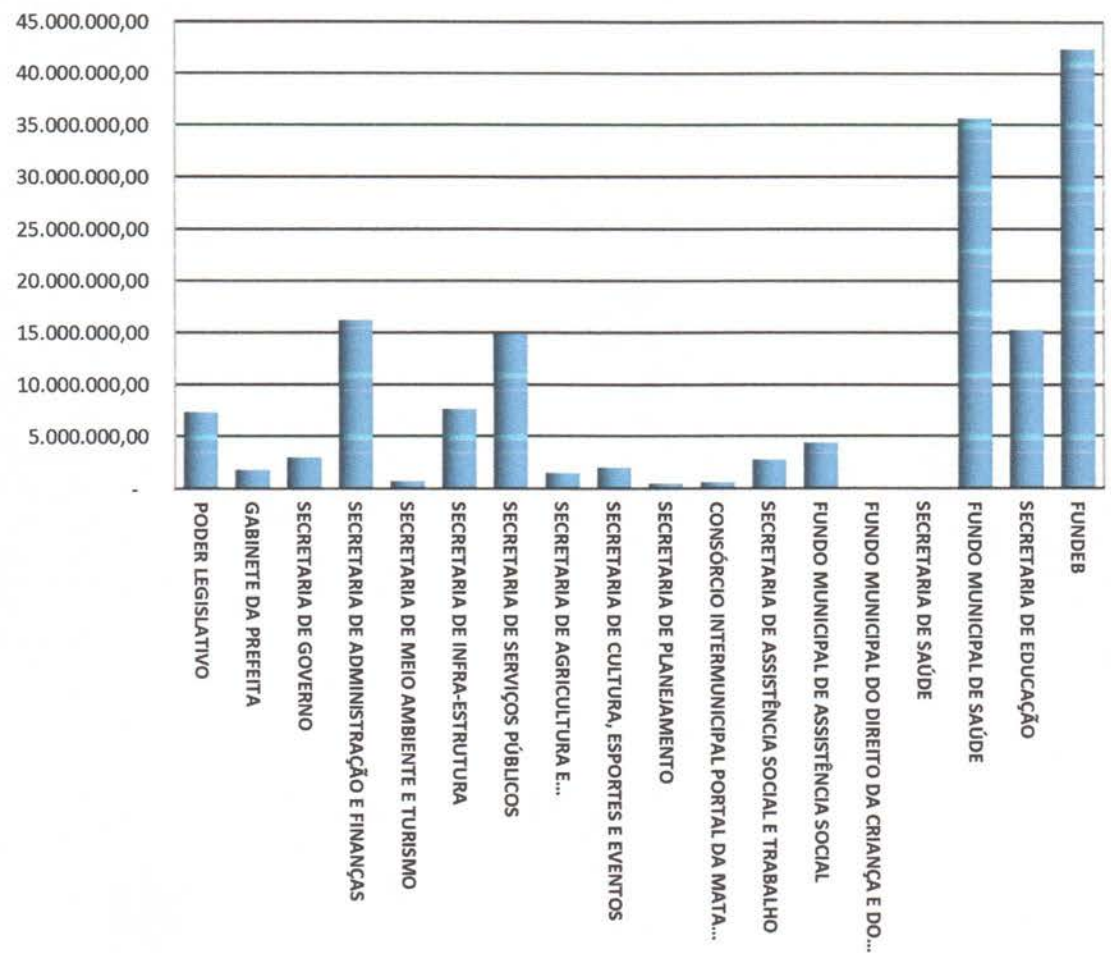

Camilla Machado
Camilla Machado
 PREFEITA



Município de Sirinhaem

Estado de Pernambuco

Exercício de 2023

DESPESAS POR GRUPO DE NATUREZA

Categoria	Despesa	Valor	%
3.1.00.00.00.00	PESSOAL E ENCARGOS SOCIAIS	90.566.270,00	57,72%
3.2.00.00.00.00	JUROS E ENCARGOS DA DÍVIDA	670.000,00	0,43%
3.3.00.00.00.00	OUTRAS DESPESAS CORRENTES	47.633.730,00	30,36%
4.4.00.00.00.00	INVESTIMENTOS	12.168.000,00	7,76%
4.5.00.00.00.00	INVERSÕES FINANCEIRAS	300.000,00	0,19%
4.6.00.00.00.00	AMORTIZAÇÃO DA DÍVIDA	4.024.000,00	2,56%
9.9.00.00.00.00	RESERVA DE CONTINGÊNCIA	1.538.000,00	0,98%
TOTAL		156.900.000,00	100,00%

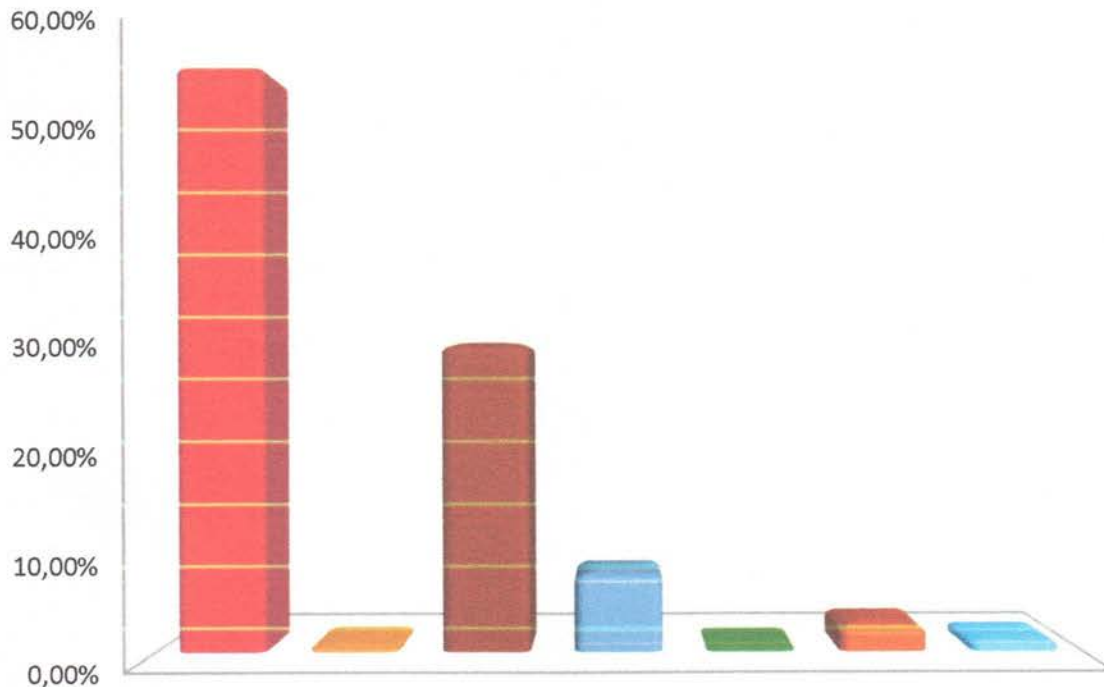

■ PESSOAL E ENCARGOS SOCIAIS ■ JUROS E ENCARGOS DA DÍVIDA
■ OUTRAS DESPESAS CORRENTES ■ INVESTIMENTOS
■ INVERSÕES FINANCEIRAS ■ AMORTIZAÇÃO DA DÍVIDA
■ RESERVA DE CONTINGÊNCIA

Camilla Machado
CAMILLA MACHADO
PREFEITA



Município de Sirinhaém
Estado de Pernambuco

Distribuição das Despesas por Função

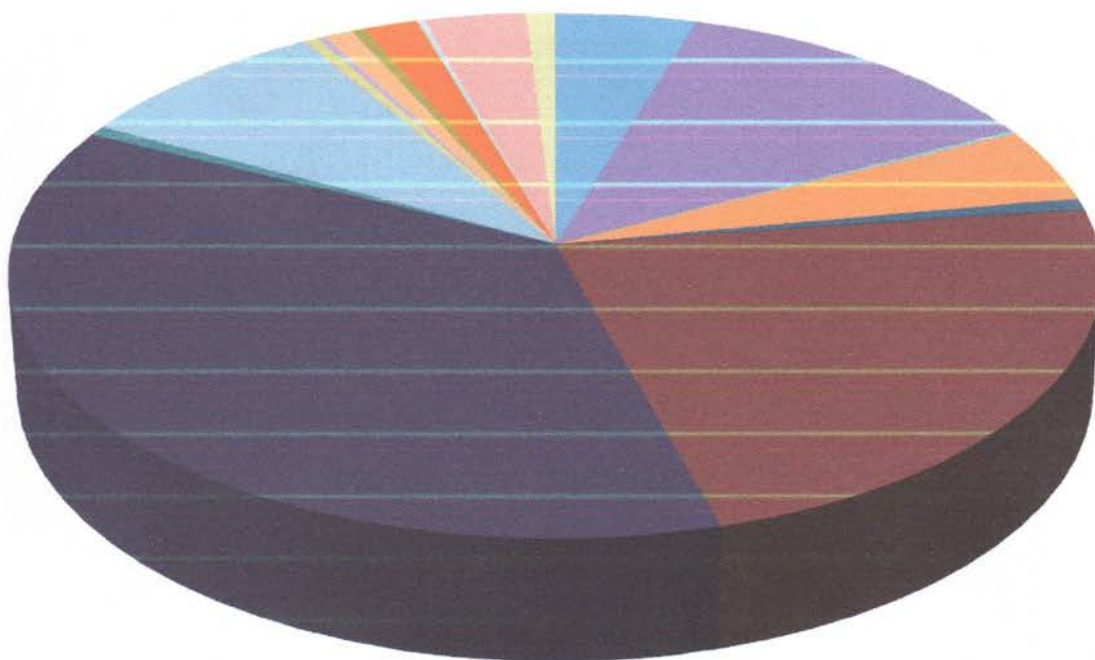

- | | | |
|--------------------------|---------------------------|----------------------------|
| 01 - LEGISLATIVA | 02 - JUDICIÁRIA | 03 - ESSENCIAL À JUSTIÇA |
| 04 - ADMINISTRAÇÃO | 06 - SEGURANÇA PÚBLICA | 08 - ASSISTÊNCIA SOCIAL |
| 09 - PREVIDÊNCIA SOCIAL | 10 - SAÚDE | 11 - TRABALHO |
| 12 - EDUCAÇÃO | 13 - CULTURA | 14 - DIREITOS DA CIDADANIA |
| 15 - URBANISMO | 16 - HABITAÇÃO | 17 - SANEAMENTO |
| 18 - GESTÃO AMBIENTAL | 19 - CIÊNCIA E TECNOLOGIA | 20 - AGRICULTURA |
| 21 - ORGANIZAÇÃO AGRÁRIA | 22 - INDÚSTRIA | 23 - COMÉRCIO E SERVIÇOS |
| 24 - COMUNICAÇÕES | 25 - ENERGIA | 26 - TRANSPORTE |
| 27 - DESPORTO E LAZER | 28 - ENCARGOS ESPECIAIS | RESERVA DE CONTINGÊNCIA |

Camilla Machado
Camilla Machado
PREFEITA

Prefeitura Municipal de Sirinhaém

Rua Sebastião Chaves, SN - CENTRO - 55.580-000 - Sirinhaém/ PE
CNPJ: 10.292.209/0001-20

Usuário: Zeferino Santos Pereira

Chave de Autenticação
1288-3279-769

Página
1 / 1

Relatório da Despesa LOA por Função Consolidado

Valores em R\$ - LOA

2023

Função	Valor
1 Legislativa	7.320.000,00
4 Administração	19.921.630,00
6 Segurança Pública	286.000,00
8 Assistência Social	7.202.000,00
9 Previdência Social	1.100.000,00
10 Saúde	35.834.390,00
12 Educação	57.439.980,00
13 Cultura	920.000,00
15 Urbanismo	13.524.000,00
16 Habitação	50.000,00
17 Saneamento	700.000,00
18 Gestão Ambiental	440.000,00
20 Agricultura	1.470.000,00
23 Comércio e Serviços	670.000,00
26 Transporte	2.830.000,00
27 Desporto e Lazer	380.000,00
28 Encargos Especiais	5.274.000,00
99 Reserva de Contingência	1.538.000,00
Total Geral	156.900.000,00

Camilla Machado
Camilla Machado
PREFEITA



Documento Assinado Digitalmente por: CAMILLA MACHADO LEOCADIO LINS DOS SANTOS
Acesse em: <https://etce.tce.pe.gov.br/epg/validaDoc.seam> Código do documento: b8372dd6-566c-43a8-993a-8bb80b2ed015

Prefeitura Municipal de Sirinhaém

Rua Sebastião Chaves, SN - CENTRO - 55.580-000 - Sirinhaém/ PE
CNPJ: 10.292.209/0001-20

Usuário: Zaferrino Santos Pereira

Chave de Autenticação
1939-0045-350

Página
1 / 1

Relatório da Despesa LOA por Subfunção Consolidado

Valores em R\$ - LOA

Subfunção	2023
31 Ação Legislativa	6.120.000,00
121 Planejamento e Orçamento	475.000,00
122 Administração Geral	26.880.020,00
124 Controle Interno	195.000,00
182 Defesa Civil	572.000,00
243 Assistência à Criança e ao Adolescente	2.309.000,00
244 Assistência Comunitária	2.260.000,00
271 Previdência Básica	2.300.000,00
301 Atenção Básica	13.564.270,00
302 Assistência Hospitalar e Ambulatorial	15.934.730,00
303 Suporte Profilático e Terapêutico	742.000,00
304 Vigilância Sanitária	162.000,00
305 Vigilância Epidemiológica	898.000,00
306 Alimentação e Nutrição	3.246.000,00
361 Ensino Fundamental	45.790.980,00
365 Educação Infantil	6.769.000,00
366 Educação de Jovens e Adultos	1.880.000,00
392 Difusão Cultural	920.000,00
422 Direitos Individuais, Coletivos e Difusos	266.000,00
451 Infra-Estrutura Urbana	1.915.000,00
452 Serviços Urbanos	11.609.000,00
482 Habitação Urbana	50.000,00
512 Saneamento Básico Urbano	700.000,00
541 Preservação e Conservação Ambiental	350.000,00
542 Controle Ambiental	90.000,00
605 Abastecimento	25.000,00
691 Promoção Comercial	215.000,00
695 Turismo	640.000,00
782 Transporte Rodoviário	2.830.000,00
812 Desporto Comunitário	210.000,00
813 Lazer	170.000,00
846 Outros Encargos Especiais	5.274.000,00
999 Reserva de Contingência	1.538.000,00
Total Geral	156.900.000,00

Camilla Machado
Camilla Machado
PREFEIRA



Documento Assinado Digitalmente por: CAMILLA MACHADO LEOCADIO LINS DOS SANTOS
Acesse em: <https://epec.tce.pe.gov.br/epp/validaDoc.seam> Código do documento: b8372dd6-5e6c-43a8-993a-8bb080b2ed015



Município de Sirinhaém

**DEMONSTRATIVO DAS RECEITAS E DESPESAS COM MANUTENÇÃO
E DESENVOLVIMENTO DO ENSINO**
(ART. 212 - CONSTITUIÇÃO FEDERAL - 1988)

FONTES DE FINANCIAMENTO DA EDUCAÇÃO BÁSICA		Valor em R\$	%
RECEITA PREVISTA RESULTANTE DE IMPOSTOS E TRANSFERÊNCIAS			
Discriminação			
IMPOSTOS MUNICIPAIS	5.937.000,00	5,97	
DÍVIDA ATIVA	771.000,00	0,78	
MULTA E JUROS DE MORA DOS TRIBUTOS E DÍVIDA ATIVA TRIBUTÁRIA	100.000,00	0,10	
SUBTOTAL	6.808.000,00	6,84	
TRANSFERÊNCIAS DA UNIÃO	60.880.000,00	61,21	
FPM	60.580.000,00	60,91	
ITR	300.000,00	0,30	
TRANSFERÊNCIAS DO ESTADO	31.775.000,00	31,95	
IPVA	1.860.000,00	1,87	
ICMS	29.805.000,00	29,97	
IPI	110.000,00	0,11	
SUBTOTAL DAS TRANSFERÊNCIAS	92.655.000,00	93,16	
TOTAL DAS RECEITAS	99.463.000,00	100,00	

TRANSFERÊNCIAS DE RECURSOS DO FUNDEB	33.200.000,00
TRANSFERÊNCIAS DE RECURSOS DA COMPLEMENTAÇÃO AO FUNDEB	9.000.000,00
RENDIMENTOS DE APLICAÇÃO FINANCEIRA DO FUNDEB	200.000,00
(-) DEDUÇÃO P/ FORM. DO FUNDEB	(17.235.000,00)
TRANSF. LÍQUIDA DO FUNDEB	25.165.000,00
OUTRAS REC. VINC. EDUCAÇÃO, EXCETO PNAE	3.020.000,00

Nota: Segue abaixo a relação das subfunções não consideradas para fins de limite Constitucional:

12.306 ALIMENTAÇÃO E NUTRIÇÃO

APLICAÇÃO NA MANUTENÇÃO E DESENVOLVIMENTO DA EDUCAÇÃO BÁSICA		Valor em R\$	%
DESPA ORÇADA COM MANUTENÇÃO E DESENVOLVIMENTO DO ENSINO POR SUBFUNÇÃO			
Discriminação			
12.306 ALIMENTAÇÃO E NUTRIÇÃO	3.000.000,00	5,22	
12.361 ENSINO FUNDAMENTAL	45.790.980,00	79,72	
12.365 EDUCAÇÃO INFANTIL	6.769.000,00	11,78	
12.366 EDUCAÇÃO DE JOVENS E ADULTOS	1.880.000,00	3,27	
DESPA TOTAL COM EDUCAÇÃO	57.439.980,00	100,00	

SUBTOTAL	57.439.980,00	57,75%
(-) TRANSFERÊNCIA LÍQUIDA DO FUNDEB	25.165.000,00	
(-) RECEITAS VINCULADAS A EDUCAÇÃO, EXCETO PNAE.	3.020.000,00	
(-) DESPESAS NÃO CONSIDERADAS NO LIMITE CONSTITUCIONAL	3.000.000,00	
DESPESAS COM AÇÕES TÍPICAS DE MIDE	26.254.980,00	26,40%



Documento Assinado Digitalmente por: CAMILA MACHADO LEOCADIO LINS DOS SANTOS
Acesse em: <https://eicafce.pe.gov.br/epv/validaDoc.seam> Código do documento: b8372dd6-566c-43a8-993a-8bb80b2ed015

PREFEITA

Camilla Machado



Distribuição das Despesas do FUNDEB

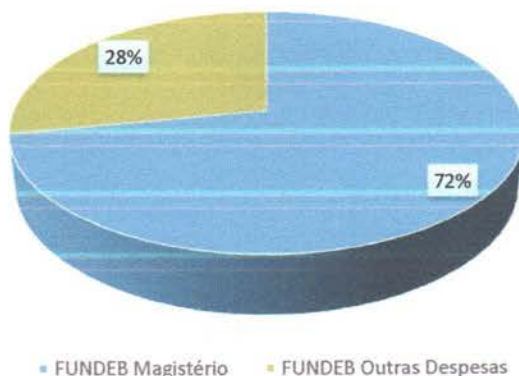

Distribuição das Despesas da Complementação da União ao FUNDEB - VAAF

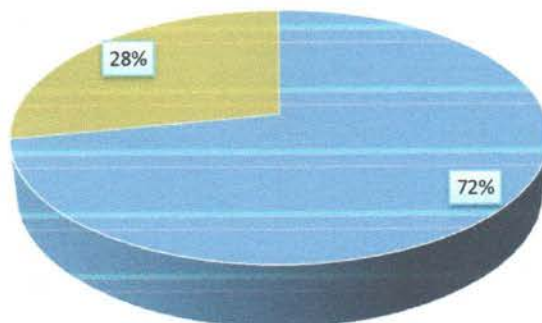

Distribuição das Despesas obrigatórias da Complementação da União ao FUNDEB - VAAT

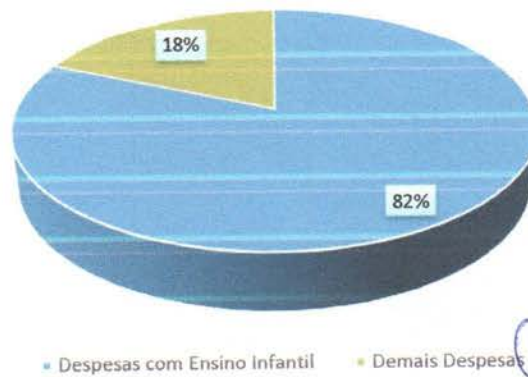
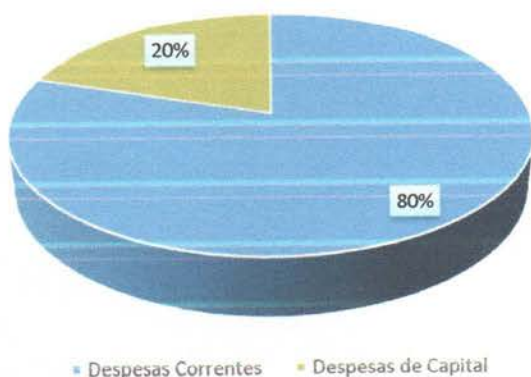



Município de Sirinhaém

DEMONSTRATIVO DA RECEITA DE IMPOSTOS E DAS DESPESAS PRÓPRIAS COM SAÚDE

(Art. 7º da Lei Complementar 141 de 13 de janeiro de 2012)

FONTES DE FINANCIAMENTO DA SAÚDE		Valor em R\$	%
RECEITA PREVISTA RESULTANTE DE IMPOSTOS E TRANSFERÊNCIAS			
Discriminação			
IMPOSTOS MUNICIPAIS	5.937.000,00	6,39	
DÍVIDA ATIVA	771.000,00	0,83	
MULTA E JUROS DE MORA DOS TRIBUTOS E DÍVIDA ATIVA TRIBUTÁRIA	100.000,00	0,00	
SUBTOTAL	6.808.000,00	7,32	
TRANSFERÊNCIAS DA UNIÃO	54.400.000,00	58,51	
FPM	54.100.000,00	58,18	
ITR	300.000,00	0,00	
LC 87/96	-	0,00	
TRANSFERÊNCIAS DO ESTADO	31.775.000,00	34,17	
IPVA	1.860.000,00	2,00	
ICMS	29.805.000,00	0,00	
IPI	110.000,00	0,77	
SUBTOTAL DAS TRANSFERÊNCIAS	86.175.000,00	92,68	
TOTAL DAS RECEITAS	92.983.000,00	100,00	
TRANSF. DE RECURSOS DO SUS	14.316.000,00		

APLICAÇÃO EM AÇÕES E SERVIÇOS DE SAÚDE		Valor em R\$	%
DESPA DESTINADA ÀS AÇÕES E SERVIÇOS PÚBLICOS DE SAÚDE			
Discriminação			
10.122 ADMINISTRAÇÃO GERAL	4.393.390,00	12,26	
10.301 ATENÇÃO BÁSICA	13.565.000,00	37,85	
10.302 ASSISTÊNCIA HOSPITALAR E AMBULATORIAL	15.934.000,00	44,47	
10.303 SUPORTE PROFILÁTICO E TERAPÊUTICO	742.000,00	2,07	
10.304 VIGILÂNCIA SANITÁRIA	162.000,00	0,45	
10.305 VIGILÂNCIA EPIDEMIOLÓGICA	898.000,00	2,51	
10.306 ALIMENTAÇÃO E NUTRIÇÃO	140.000,00	0,39	
DESPA TOTAL COM SAÚDE	35.834.390,00	100,00	
(-) TRANSF. DE RECURSOS DO SUS	14.316.000,00		
(-) COMPENSAÇÃO DE CANCEL. RAP NO EXERCÍCIO ANTERIOR	-		
DESPESAS COM AÇÕES E SERVIÇOS DE SAÚDE	21.518.390,00	23,14%	

Camilla Machado
PREFEITA



Documento Assinado Digitalmente por: CAMILLA MACHADO LEOCADIO LINS DOS SANTOS
 Acesse em: <https://etce.ice-pe.gov.br/epp/validaDoc.seam> Código do documento: b8372dd6-5e6c-43a8-993a-8bb80b2ed015



Município de Sirinhaem

DEMONSTRATIVO DOS RECURSOS DESTINADOS À CRIANÇA E AO ADOLESCENTE

Discriminação	Valor em R\$	%
RECEITAS CORRENTES	153.800.000,00	0,980242
RECEITAS DE CAPITAL	3.100.000,00	1,98%
TOTAL DAS RECEITAS	156.900.000,00	100%

Discriminação	Valor em R\$	%
08.243 ASSIST. À CRIANÇA E AO ADOLESCENTE	2.309.000,00	0,01
TOTAL APLICADO	2.309.000,00	1,47%

Camilla Machado
Camilla Machado
PREFEITA





Município de Sirinhaém

**DEMONSTRATIVO DOS RECURSOS DESTINADOS À
RESERVA DE CONTINGÊNCIA**

RECEITA CORRENTE PREVISTA NESTE ORÇAMENTO		
Discriminação	Valor em R\$	%
RECEITAS CORRENTES	153.800.000,00	100,00%
TOTAL DAS RECEITAS	153.800.000,00	100,00%

DESPA DESTINADA A RESERVA DE CONTINGÊNCIA		
Discriminação	Valor em R\$	%
RESERVA DE CONTINGÊNCIA	1.538.000,00	1,00%
TOTAL APLICADO	1.538.000,00	1,00%

Camila Machado
Camila Machado
PREFEITA



Anexo 2 da Lei Nº 4.320/64 - Demonstrativo da Receita por Categoria**Valores em R\$ - Período: Orçamento/ 2023**

RECEITAS		
1.7.1.3.50.1.1	Transferências de Recursos do Bloco de Manutenção das Ações e Serviços Públicos de Saúde – Atenção Primária - Principal	8.535.000,00
1.7.1.3.50.1.1.01	Incentivo para Ações Estratégicas	360.000,00
1.7.1.3.50.1.1.03	Implementação da Segurança Alimentar e Nutricional na Saúde	15.000,00
1.7.1.3.50.1.1.05	Incentivo Financeiro da APS - Capitação Ponderada	3.700.000,00
1.7.1.3.50.1.1.06	Agentes Comunitários de Saúde - ACS	2.700.000,00
1.7.1.3.50.1.1.08	Incremento Temporário ao Custeio dos Serviços de Atenção Primária em Saúde	1.700.000,00
1.7.1.3.50.1.1.09	Implementação de Políticas de Promoção da Equidade em Saúde - SAPS	10.000,00
1.7.1.3.50.1.1.99	Outros Programas Financ. por Transf. Fundo a Fundo - APS	50.000,00
1.7.1.3.50.2	Transferências de Recursos do Bloco de Manutenção das Ações e Serviços Públicos de Saúde – Atenção Especializada	3.940.000,00
1.7.1.3.50.2.1	Transferências de Recursos do Bloco de Manutenção das Ações e Serviços Públicos de Saúde – Atenção Especializada - Principal	3.940.000,00
1.7.1.3.50.2.1.01	Atenção à Saúde da População para Procedimentos na Atenção Especializada	1.800.000,00
1.7.1.3.50.2.1.03	Incremento Temporário ao Custeio dos Serviços de Assistência Hospitalar e Ambulatorial	1.800.000,00
1.7.1.3.50.2.1.06	SAMU - Serviço de Atendimento Móvel de Urgência	190.000,00
1.7.1.3.50.2.1.07	CORONAVÍRUS (COVID-19)	60.000,00
1.7.1.3.50.2.1.99	Outros Programas Financiados por Transferência Fundo a Fundo - Atenção Especializada	90.000,00
1.7.1.3.50.3.1	Transferências de Recursos do Bloco de Manutenção das Ações e Serviços Públicos de Saúde – Vigilância em Saúde	501.000,00
1.7.1.3.50.3.1.01	Transferências de Recursos do Bloco de Manutenção das Ações e Serviços Públicos de Saúde – Vigilância em Saúde	501.000,00
1.7.1.3.50.3.1.02	Incentivo Financeiro aos Estados, Distrito Federal e Municípios para a Vigilância em Saúde - Despesas Diversas	180.000,00
1.7.1.3.50.4	Incentivo Financeiro aos Estados, Distrito Federal e Município para Execução de Ações de Vigilância Sanitária	321.000,00
1.7.1.3.50.4.1	Transferências de Recursos do Bloco de Manutenção das Ações e Serviços Públicos de Saúde – Assistência Farmacêutica	400.000,00
1.7.1.3.50.4.1.01	Transferências de Recursos do Bloco de Manutenção das Ações e Serviços Públicos de Saúde – Assistência Farmacêutica	400.000,00
1.7.1.3.50.4.1.02	Promoção da Assistência Farmacêutica e Insumos Estratégicos	350.000,00
1.7.1.3.50.5.1	Assistência Farmacêutica - CORONAVÍRUS (COVID-19)	50.000,00
1.7.1.3.50.5.1.01	Transferências de Recursos do Bloco de Manutenção das Ações e Serviços Públicos de Saúde – Gestão do SUS	40.000,00
1.7.1.3.50.5.1.99	Transferências de Recursos do Bloco de Manutenção das Ações e Serviços Públicos de Saúde – Gestão do SUS	40.000,00
1.7.1.3.50.9.1	Formação de Profissionais Técnicos de Saúde e Fortalecimento das Escolas Técnicas do SUS	20.000,00
1.7.1.3.50.9.1.01	Outros Programas Financ. por Transf. Fundo a Fundo - Gestão do SUS	20.000,00
1.7.1.4	Transferências de Recursos do Bloco de Manutenção das Ações e Serviços Públicos de Saúde – Outros Programas	100.000,00
1.7.1.4.50.0.1	Transferências de Recursos do Bloco de Manutenção das Ações e Serviços Públicos de Saúde – Outros Programas	100.000,00
1.7.1.4.50.0.1.01	Recursos do SUS para CORONAVÍRUS (COVID-19)	100.000,00
1.7.1.4.50.0.1.02	Transferências de Recursos do Fundo Nacional do Desenvolvimento da Educação – FNDE?	1.870.000,00
1.7.1.4.50.0.1.03	Transferências de Recursos do Fundo Nacional do Desenvolvimento da Educação – FNDE?	1.000.000,00
1.7.1.4.50.0.1.04	Transferências de Recursos do Fundo Nacional do Desenvolvimento da Educação – FNDE?	1.000.000,00
1.7.1.4.50.0.1.05	Transferências de Recursos do Fundo Nacional do Desenvolvimento da Educação – FNDE?	20.000,00
1.7.1.4.51	Transferências do Salário-Educação - Principal	20.000,00
1.7.1.4.51.0.1	Transferências Diretas do FNDE referentes ao Programa Dinheiro Direto na Escola – PDDE	600.000,00
1.7.1.4.51.0.1.01	Transferências Diretas do FNDE referentes ao Programa Dinheiro Direto na Escola – PDDE - Principal	600.000,00
1.7.1.4.52	Transferências referentes ao Programa Nacional de Alimentação Escolar – PNAE	400.000,00
1.7.1.4.52.0.1	Transferências referentes ao Programa Nacional de Alimentação Escolar – PNAE - Principal	600.000,00
1.7.1.4.52.0.1.01	Ensino Fundamental - PNAE	600.000,00
1.7.1.4.52.0.1.02	Pré-Escola - PNAE	400.000,00
1.7.1.4.52.0.1.03	EJA - PNAE	90.000,00
1.7.1.4.52.0.1.04	Creche - PNAE	40.000,00
1.7.1.4.52.0.1.05	AEE - PNAE	40.000,00
1.7.1.4.53	Transferências referentes ao Programa Nacional de Apoio ao Transporte do Escolar – PNATE	90.000,00
1.7.1.4.53.0.1	Transferências referentes ao Programa Nacional de Apoio ao Transporte do Escolar – PNATE - Principal	250.000,00

Carla Leal
 Documento Assinado Digitalmente por: CAMILLA MACIEL DO CARVALHO LEOCADIO LINS DOS SANTOS
 Acesso em: https://eccc.ce.gov.br/epd/validarDocumento.aspx?Codigo_documento: b8372dd6-566c-43a8-993a-8bb80b2ed015



Anexo 2 da Lei Nº 4.320/64 - Demonstrativo da Receita por Categoria

Valores em R\$ - Período: Orçamento/ 2023

RECEITAS		
1.7.1.5	Transferências de Recursos de Complementação da União ao Fundo de Manutenção e Desenvolvimento da Educação Básica e de Valorização dos Profissionais da Educação – FUNDEB	9.000.000,00
1.7.1.5.50	Transferências de Recursos de Complementação da União ao Fundeb - VAAT	5.000.000,00
1.7.1.5.50.0.1	Transferências de Recursos de Complementação da União ao Fundeb – VAAT - Principal	5.000.000,00
1.7.1.5.51	Transferências de Recursos de Complementação da União ao Fundeb - VAAF	4.000.000,00
1.7.1.5.51.0.1	Transferências de Recursos de Complementação da União ao Fundeb – VAAF - Principal	4.000.000,00
1.7.1.6	Transferências de Recursos do Fundo Nacional de Assistência Social – FNAS	630.000,00
1.7.1.6.50	Transferências de Recursos do Fundo Nacional de Assistência Social – FNAS	630.000,00
1.7.1.6.50.0.1	Transferências de Recursos do Fundo Nacional de Assistência Social – FNAS - Principal	630.000,00
1.7.1.6.50.0.1.01	Receitas do Bloco de Proteção Social Básica - PSB	170.000,00
1.7.1.6.50.0.1.01.01	Componente - Serviço de Convivência e Fortalecimento de Vínculos - SCFV	120.000,00
1.7.1.6.50.0.1.01.02	Componente - Piso Básico Fixo	50.000,00
1.7.1.6.50.0.1.02	Bloco da Proteção Social Especial de Média e Alta Complexidade	80.000,00
1.7.1.6.50.0.1.02.01	Bloco da Proteção Social Especial de Média e Alta Complexidade - PAEFI	80.000,00
1.7.1.6.50.0.1.03	Programa Primeira Infância	100.000,00
1.7.1.6.50.0.1.07	Bloco de Gestão do SUS	10.000,00
1.7.1.6.50.0.1.07.01	Componente - Índice de Gestão Descentralizada do SUAS	10.000,00
1.7.1.6.50.0.1.08	Bloco da Gestão do Programa Bolsa Família e do Cadastro Único	120.000,00
1.7.1.6.50.0.1.08.01	IGD Programa Auxílio Brasil	120.000,00
1.7.1.6.50.0.1.99	Outras Transferências do FNAS	150.000,00
1.7.1.9	Outras Transferências de Recursos da União	200.000,00
1.7.1.9.99	Outras Transferências de Recursos da União e de suas Entidades	200.000,00
1.7.1.9.99.0.2	Demais Transferências da União	200.000,00
1.7.2	Transferências dos Estados e do Distrito Federal e de suas Entidades	26.922.000,00
1.7.2.1	Participação na Receita dos Estados e Distrito Federal	25.445.000,00
1.7.2.1.50	Cota-Parte do ICMS	23.844.000,00
1.7.2.1.50.0.1	Cota-Parte do ICMS - Principal	23.844.000,00
1.7.2.1.50.0.1.1	Cota-Parte do ICMS - Principal	29.805.000,00
1.7.2.1.50.0.1.1.1	Cota-Parte do ICMS - Principal	-5.961.000,00
1.7.2.1.51	Cota-Parte do IPVA	1.488.000,00
1.7.2.1.51.0.1	Cota-Parte do IPVA - Principal	1.488.000,00
1.7.2.1.51.0.1.1	Cota-Parte do IPVA - Principal	1.860.000,00
1.7.2.1.51.0.1.1.1	Cota-Parte do IPVA - Principal	-372.000,00
1.7.2.1.52	Cota-Parte do IPI - Municípios	88.000,00
1.7.2.1.52.0.1	Cota-Parte do IPI - Municípios - Principal	88.000,00
1.7.2.1.52.0.1.1	Cota-Parte do IPI - Municípios - Principal	110.000,00
1.7.2.1.52.0.1.1.1	Cota-Parte do IPI - Municípios - Principal	-22.000,00
1.7.2.1.53	Cota-Parte da Contribuição de Intervenção no Domínio Econômico	25.000,00
1.7.2.1.53.0.1	Cota-Parte da Contribuição de Intervenção no Domínio Econômico - Principal	25.000,00
1.7.2.3	Transferências de Recursos do Sistema Único de Saúde – SUS	200.000,00
1.7.2.3.50	Transferências de Recursos do Sistema Único de Saúde – SUS	200.000,00
1.7.2.3.50.0.1	Transferência de Recursos do Estado para Programas de Saúde – Repasse Fundo a Fundo - Principal	200.000,00
1.7.2.3.50.0.1.01	Transferência de Recursos do Estado para Programas de Saúde – Repasse Fundo a Fundo - Atenção Primária	70.000,00
1.7.2.3.50.0.1.02	Transferência de Recursos do Estado para Programas de Saúde – Repasse Fundo a Fundo - Atenção Especializada	200.000,00
1.7.2.3.50.0.1.03	Outras Transferências de Recursos do Estado para Programas de Saúde – Repasse Fundo a Fundo - Principal	100.000,00
1.7.2.9	Transferências dos Estados e Distrito Federal	00.000,00
1.7.2.9.51	Transferências de Estados destinadas à Assistência Social	00.000,00
1.7.2.9.51.0.1	Transferências de Estados destinadas à Assistência Social - Principal	77.000,00

Carla de Oliveira
Carla de Oliveira
PREFEITA



Documento Assinado Digitalmente por: CAMILA MACHADO LEOCADIO LINS DOS SANTOS
Acesse em: <https://eic.ice.pe.gov.br/epv/validador>
Documento assinado em: 2023-08-24 10:00:00
Código do documento: b8372dd6-566-43a8-903a-80b80b254d015

Anexo 2 da Lei Nº 4.320/64 - Demonstrativo da Receita por Categoria**Valores em R\$ - Período: Orçamento/ 2023****RECEITAS**

2.4.1.1.51.1.1	Transferências de Recursos do Bloco de Estruturação da Rede de Serviços Públicos de Saúde - Atenção Primária - Principal	200.000,00
2.4.1.1.51.2	Transferências de Recursos do Bloco de Estruturação da Rede de Serviços Públicos de Saúde - Atenção Especializada	300.000,00
2.4.1.1.51.2.1	Transferências de Recursos do Bloco de Estruturação da Rede de Serviços Públicos de Saúde - Atenção Especializada - Principal	300.000,00
2.4.1.2	Transferências de Recursos do Fundo Nacional do Desenvolvimento da Educação - FNDE	500.000,00
2.4.1.2.50	Transferências de Recursos Destinados a Programas de Educação	500.000,00
2.4.1.2.50.9	Outras transferências destinadas a Programas de Educação	500.000,00
2.4.1.2.50.9.1	Outras transferências destinadas a Programas de Educação - Principal	500.000,00
2.4.1.4	Transferências de Convênios da União e de suas Entidades	1.500.000,00
2.4.1.4.99	Outras Transferências de Convênios da União e de Suas Entidades	1.500.000,00
2.4.1.4.99.1	Outras Transferências de Convênios da União e de Suas Entidades	1.500.000,00
2.4.1.4.99.1.1	Outras Transferências de Convênios da União e de Suas Entidades - Principal	1.500.000,00
2.4.2	Transferências dos Estados e do Distrito Federal e de suas Entidades	500.000,00
2.4.2.2	Transferências de Convênios dos Estados e DF e de Suas Entidades	500.000,00
2.4.2.2.99	Outras Transferências de Convênios dos Estados e DF e de Suas Entidades	500.000,00
2.4.2.2.99.1	Outras Transferências de Convênios dos Estados e DF e de Suas Entidades	500.000,00
2.4.2.2.99.1.1	Outras Transferências de Convênios dos Estados e DF e de Suas Entidades - Principal	500.000,00
TOTAL GERAL		156.900.000,00

Resumo	
Impostos, Taxas e Contribuições de Melhoria	7.280.000,00
Contribuições	1.338.000,00
Receita Patrimonial	633.000,00
Transferências Correntes	144.021.000,00
Outras Receitas Correntes	528.000,00
Total das Receitas Correntes	153.800.000,00
Alienação de Bens	100.000,00
Transferências de Capital	3.000.000,00
Total das Receitas de Capital	3.100.000,00
Total das Receitas Correntes Intra-Orçamentárias	
Total das Receitas de Capital Intra-Orçamentárias	
Recursos Arrecadados em Exercícios Anteriores	
TOTAL GERAL	156.900.000,00

Entidades Consolidadas: Prefeitura Municipal de Sirinhaém, Fundo Municipal de Assistência Social, Fundo Municipal de Saúde, Câmara de Vereadores de Sirinhaém, Secretaria de Educação de Sirinhaém



Anexo 2 da Lei Nº 4.320/64 - Demonstrativo da Despesa por Categoria e Unidade

DESPESAS

Valores em R\$ - Período: Orçamento/2023

Código	Especificação	Desdobramento	Fonte	Categoria econômica
Unidade Gestora: 1 - Prefeitura Municipal de Sirinhaém				
Unidade Orçamentária: 2001 - GABINETE DA PREFEITA				
Código	Especificação	Desdobramento	Fonte	Categoria econômica
3	Despesas Correntes			1.820.000,00
3.1	Pessoal e Encargos Sociais			
3.1.90	Aplicações Diretas	1.333.000,00	1.333.000,00	
3.1.90.04	Contratação por Tempo Determinado	13.000,00		
3.1.90.11	Vencimentos e Vantagens Fixas - Pessoal Civil	1.320.000,00		
3.3	Outras Despesas Correntes	487.000,00	487.000,00	
3.3.90	Aplicações Diretas			
3.3.90.14	Diárias - Civil	32.000,00		
3.3.90.30	Material de Consumo	30.000,00		
3.3.90.33	Passagens e Despesas com Locomoção	15.000,00		
3.3.90.35	Serviços de Consultoria	270.000,00		
3.3.90.36	Outros Serviços de Terceiros - Pessoa Física	40.000,00		
3.3.90.39	Outros Serviços de Terceiros - Pessoa Jurídica	100.000,00		
4	Despesas de Capital			10.000,00
4.4	Investimentos			
4.4.90	Aplicações Diretas	10.000,00	10.000,00	
4.4.90.52	Equipamentos e Material Permanente	10.000,00		
Total da Unidade Orçamentária:			1.830.000,00	

Unidade Orçamentária: 2002 - SECRETARIA DE GOVERNO

Código	Especificação	Desdobramento	Fonte	Categoria econômica
3	Despesas Correntes			2.989.630,00
3.1	Pessoal e Encargos Sociais			
3.1.90	Aplicações Diretas	2.400.000,00	2.400.000,00	
3.1.90.04	Contratação por Tempo Determinado	10.000,00		
3.1.90.11	Vencimentos e Vantagens Fixas - Pessoal Civil	2.390.000,00		
3.3	Outras Despesas Correntes	589.630,00	589.630,00	
3.3.90	Aplicações Diretas			
3.3.90.14	Diárias - Civil	9.630,00		
3.3.90.30	Material de Consumo	40.000,00		
3.3.90.36	Outros Serviços de Terceiros - Pessoa Física	40.000,00		
3.3.90.39	Outros Serviços de Terceiros - Pessoa Jurídica	500.000,00		
4	Despesas de Capital			10.000,00
4.4	Investimentos			
4.4.90	Aplicações Diretas	10.000,00	10.000,00	
4.4.90.52	Equipamentos e Material Permanente	10.000,00		
Total da Unidade Orçamentária:			2.999.630,00	

Unidade Orçamentária: 2003 - SECRETARIA DE ADMINISTRAÇÃO E FINANÇAS

Código	Especificação	Desdobramento	Fonte	Categoria econômica
3	Despesas Correntes			10.508.000,00
3.1	Pessoal e Encargos Sociais			
3.1.71	Transferências a Consórcios Públicos mediante contrato de rateio	7.093.000,00	7.093.000,00	
3.1.71.70	Rateio pela Participação em Consórcio Público			
3.1.90	Aplicações Diretas	7.010.000,00		

Camila

Documento Assinado Digitalmente por: CAMILA ROMAGOSA DO LEOCADIO LINS DOS SANTOS
Acesse em: <https://eic.ice.pe.gov.br/epp/validador/6991616> código do documento: b8372dd6-566c-43a8-993a-8bb80b02ed015



Anexo 2 da Lei Nº 4.320/64 - Demonstrativo da Despesa por Categoria e Unidade

DESPESAS

Valores em R\$ - Período: Orçamento / 2023

3.1.90.01	Aposentadorias, Reserva Remunerada e Reformas	720.000,00	
3.1.90.03	Pensões	380.000,00	
3.1.90.04	Contratação por Tempo Determinado	1.100.000,00	
3.1.90.11	Vencimentos e Vantagens Fixas - Pessoal Civil	1.850.000,00	
3.1.90.13	Obrigações Patronais	2.800.000,00	
3.1.90.91	Sentenças Judiciais	20.000,00	
3.1.90.92	Despesas de Exercícios Anteriores	10.000,00	
3.1.90.94	Indenizações e Restituições Trabalhistas	30.000,00	
3.1.90.96	Ressarcimento de Despesas de Pessoal Requisitado	100.000,00	
3.2	Juros e Encargos da Dívida	670.000,00	
3.2.90	Aplicações Diretas	670.000,00	
3.2.90.22	Outros Encargos sobre a Dívida por Contrato	670.000,00	
3.3	Outras Despesas Correntes		2.745.000,00
3.3.50	Transferências a Instituições Privadas sem Fins Lucrativos		
3.3.50.43	Subvenções Sociais	1.000,00	
3.3.71	Transferências a Consórcios Públicos mediante contrato de rateio	1.000,00	
3.3.71.70	Rateio pela Participação em Consórcio Público	1.000,00	
3.3.90	Aplicações Diretas	2.743.000,00	
3.3.90.14	Diárias - Civil	20.000,00	
3.3.90.30	Material de Consumo	310.000,00	
3.3.90.33	Passagens e Despesas com Locomoção	20.000,00	
3.3.90.34	Outras Despesas de Pessoal decorrentes de Contratos de Terceirização	1.000,00	
3.3.90.35	Serviços de Consultoria	480.000,00	
3.3.90.36	Outros Serviços de Terceiros - Pessoa Física	185.000,00	
3.3.90.37	Locação de Mão-de-Obra	1.000,00	
3.3.90.39	Outros Serviços de Terceiros - Pessoa Jurídica	425.000,00	
3.3.90.40	Serviços de Tecnologia da Informação e Comunicação - Pessoa Jurídica	80.000,00	
3.3.90.41	Contribuições	1.000,00	
3.3.90.47	Obrigações Tributárias e Contributivas	1.100.000,00	
3.3.90.91	Sentenças Judiciais	50.000,00	
3.3.90.92	Despesas de Exercícios Anteriores	20.000,00	
3.3.90.93	Indenizações e Restituições	50.000,00	
4	Despesas de Capital		4.174.000,00
4.4	Investimentos		
4.4.90	Aplicações Diretas	150.000,00	
4.4.90.52	Equipamentos e Material Permanente	150.000,00	
4.6	Amortização da Dívida		4.024.000,00
4.6.90	Aplicações Diretas		
4.6.90.71	Principal da Dívida Contratual Resgatado	4.024.000,00	
9	Reserva de Contingência		
9.9	Reserva de Contingência		1.538.000,00
9.9.99	A Definir		
9.9.99.99	A Classificar		
Total da Unidade Orçamentária:			15.710.000,00

Unidade Orçamentária: 2005 - SECRETARIA DE MEIO AMBIENTE E TURISMO

Código Especificação

3 Despesas Correntes

Assinado digitalmente por: CAMILA COCCO LINS DOS SANTOS

Assinatura: 20230914 15:00:00

Código do Documento: b8372dd6-566c-4a88-993a-8b08002e0d15

Código de Autenticação: 2057-0377-078

Página: 2 / 11

Anexo 2 da Lei Nº 4.320/64 - Demonstrativo da Despesa por Categoria e Unidade

DESPESAS

Valores em R\$ - Período: Orçamento/2023
14.450.000,00

3	Despesas Correntes				
3.1	Pessoal e Encargos Sociais				
3.1.1.72	Execução Orçamentária Delegada a Consórcios Públicos	255.000,00			
3.1.1.72.70	Rateio pela Participação em Consórcio Público	255.000,00			
3.1.1.90	Aplicações Diretas	5.731.000,00			
3.1.1.90.04	Contratação por Tempo Determinado	3.511.000,00			
3.1.1.90.11	Vencimentos e Vantagens Fixas – Pessoal Civil	2.220.000,00			
3.3	Outras Despesas Correntes				
3.3.72	Execução Orçamentária Delegada a Consórcios Públicos	345.000,00			
3.3.72.70	Rateio pela Participação em Consórcio Público	345.000,00			
3.3.90	Aplicações Diretas	8.119.000,00			
3.3.90.14	Diárias – Civil	20.000,00			
3.3.90.30	Material de Consumo	2.730.000,00			
3.3.90.33	Passagens e Despesas com Locomoção	10.000,00			
3.3.90.36	Outros Serviços de Terceiros – Pessoa Física	164.000,00			
3.3.90.39	Outros Serviços de Terceiros – Pessoa Jurídica	4.950.000,00			
3.3.90.40	Serviços de Tecnologia da Informação e Comunicação - Pessoa Jurídica	215.000,00			
3.3.90.92	Despesas de Exercícios Anteriores	30.000,00			
4	Despesas de Capital				
4.4	Investimentos				
4.4.90	Aplicações Diretas	470.000,00			
4.4.90.52	Equipamentos e Material Permanente	470.000,00			
	Total da Unidade Orçamentária:				14.920.000,00

Unidade Orçamentária: 2010 - SECRETARIA DE AGRICULTURA E DESENVOLVIMENTO ECONÔMICO

Código	Especificação	Desdobramento	Fonte	Categoria econômica
3	Despesas Correntes			1.400.000,00
3.1	Pessoal e Encargos Sociais			
3.1.1.90	Aplicações Diretas		810.000,00	
3.1.1.90.04	Contratação por Tempo Determinado	810.000,00		
3.1.1.90.11	Vencimentos e Vantagens Fixas – Pessoal Civil	350.000,00		
3.3	Outras Despesas Correntes		590.000,00	
3.3.50	Transferências a Instituições Privadas sem Fins Lucrativos	10.000,00		
3.3.50.43	Subvenções Sociais	10.000,00		
3.3.90	Aplicações Diretas	580.000,00		
3.3.90.14	Diárias – Civil	10.000,00		
3.3.90.30	Material de Consumo	200.000,00		
3.3.90.32	Material, Bem ou Serviço para Distribuição Gratuita	35.000,00		
3.3.90.36	Outros Serviços de Terceiros – Pessoa Física	45.000,00		
3.3.90.39	Outros Serviços de Terceiros - Pessoa Jurídica	280.000,00		
3.3.90.92	Despesas de Exercícios Anteriores	10.000,00		
4	Despesas de Capital			
4.4	Investimentos			
4.4.90	Aplicações Diretas	100.000,00		
4.4.90.52	Equipamentos e Material Permanente	100.000,00		
	Total da Unidade Orçamentária:			100.000,00

Unidade Orçamentária: 2011 - SECRETARIA DE CULTURA, ESPORTES E EVENTOS

Código	Especificação	Desdobramento	Fonte	Categoria econômica

Asses em: https://www.transparencia.org.br/doc/default.aspx?link=assinado-digitalmente-por-CAMILA-MACHADO-LEOCACIO-LINS-DOS-SANTOS

Documento Assinado Digitalmente por: CAMILA MACHADO LEOCACIO LINS DOS SANTOS

Código do documento: 18372d06-5e00-43b8-993a-8b08002e0d15

Camilo Machado

PREFEITA



